MEMORIA JUEGOS DEL CABILDO

2021/2022

www.deportestenerife.com



Índice

	Pág.
INTRODUCCIÓN	
Presentación	2
Patrocinios y colaboraciones	4
DATOS GENERALES	
Modalidades y categorías	6
Sistema de juegos Cabildo	8
Calendario general	9
Total inscritos	12
Actividades realizadas	13
PROGRAMA DE BASE DE DATOS	19
MATERIAL	30
ORGANIZACIÓN DE EVENTOS	32
INCIDENTES	35
DATOS POR MUNICIPIOS	37
DATOS POR MODALIDADES	104
Ajedrez	105
Atletismo	108
Bádminton	111
Baloncesto	114
Balonmano	117
Beisbol	121
Bola Canaria	124
Campo a través	127
Ciclismo	130
Frontenis	133
Fútbol Sala	136
Gimnasia Rítmica	140
Judo	143
Juegos Motores	146
Lucha Canaria	149
Natación	152
Natación artística	155
Orientación	158
Patinaje artístico	161
Patinaje Freestyle	164
Rugby	167
Salvamento y Socorrismo	170
Surf	173
Taekwondo	176
Tenis de mesa	179
Triatlón	182
Vela	185
Voleibol	188
Voley Playa	193
Waterpolo	196
DATOS DE TRASPORTE	199
DIFUSIÓN ONLINE	213
REDES SOCIALES	218
PERSONAL	224
MEJORAS	227
RESUMEN FOTOGRÁFICO	229

INTRODUCCION



Presentación

La estrategia Tenerife deporte diseñada por el servicio de deportes del Cabildo insular de Tenerife, tiene entre sus objetivos motivar a los distintos grupos de población a adoptar un estilo de vida activo, en el que la practica regular de algún tipo de actividad físico-deportiva tiene un papel fundamental. Una sociedad activa es una sociedad saludable, con autonomía y capacidad de decisión, una sociedad que sabe afrontar los cambios y que se supera con cada desafío, que se enriquece y se estimula con el aprendizaje, que no pone límites a su creatividad ni a su propia vida.

Por todo ello, los Juegos del Cabildo de Tenerife, son un elemento esencial dentro de la estrategia Tenerife Deporte. Si queremos niños y niñas que adopten naturalmente unos hábitos de vida saludable que les conviertan en personas adultas sanas y responsables, debemos enseñarles a disfrutar de la actividad físico-deportiva desde la infancia.

Los juegos del Cabildo de Tenerife se han cumplido 35 años, toda una vida, formando a varias generaciones a través del juego y la actividad física. Cientos de miles de niños y niñas que han vivido, jugado, reído, disfrutado y compartido experiencias deportivas con todos los valores que ello conlleva; compañerismo, respeto, solidaridad, disciplina, trabajo en equipo, empatía esfuerzo, juego limpio, igualdad generosidad, entrenamiento, respeto y convivencia.

También han contribuido con su dedicación, su esfuerzo y su tiempo centenares de personas voluntarias y profesionales que conforman el personal técnico, entrenadores y entrenadoras, equipos arbitrales, monitorización, personal de federaciones, clubes, escuelas municipales, centros educativos, instalaciones deportivas, padres, madres y familiares de las y los deportistas, a quienes queremos agradecer y reconocer su labor fundamental para situar a los juegos del Cabildo de Tenerife como el programa deportivo de mayor magnitud en Canarias. Gracias a todos y todas.

La **XXXV edición de los Juegos Cabildo de Tenerife** dan comienzo esta temporada con la inclusión de una treintena de modalidades deportivas: Ajedrez, atletismo, bádminton, baloncesto, balonmano, beisbol, campo a través, ciclismo, frontenis, fútbol sala, gimnasia rítmica, lucha canaria, natación, natación artística, orientación, patinaje artístico, patinaje Freestyle, rugby, taekwondo, tenis de mesa, voleibol, vóley-playa y waterpolo, entre las que **se incluyen las novedades de Surf, Vela, Juegos Motores Canarias y Triatlón.**

Aumentando de 21 modalidades que había el año pasado a 30 en este curso escolar, lo que supone un 143% más de modalidades para esta temporada.

Pese a que la situación de alerta ante la pandemia por COVID-19 en un principio seguía activa, los actuales niveles de seguridad en lo que a medidas preventivas se refiere, permitió que se pudieran retomar los juegos en muchas de las disciplinas que el pasado año se vieron obligadas a parar como por ejemplo **Bola Canaria, Judo o Lucha Canaria.**

Esta edición de Juegos del Cabildo ha registrado unas cifras extraordinarias de participación, llegando incluso a duplicar las del año anterior, se han movilizado a más de nueve mil niños, niñas y adolescentes de entre 7 y 16 años, destacando la participación bastante igualitaria por género. Se han celebrado unas 176 convocatorias, concentradas en 33 jornadas, entre todas las modalidades en las decenas de instalaciones deportivas de los distintos municipios de la isla. Los datos estadísticos por modalidades y categorías se recogen en esta Memoria con el objetivo de analizar el programa desde una perspectiva técnica pero también con la idea de conocer cuáles son las necesidades de la población infantil y juvenil en materia físico-deportiva para poder así dar respuesta.

Finalmente, más allá de las cifras, acabamos el XXXV Juegos del cabildo de Tenerife con la sensación de haber inspirado a nuestros/as jóvenes a disfrutar de la vida saludable con bienestar y sentido colectivo, cumpliendo un año más nuestro objetivo, tras las diferentes jornadas de intensa actividad deportiva repartida por toda la geografía insular. Si hemos logrado despertar en estos niños y niñas el interés por la práctica deportiva o el entusiasmo por compartir una mañana de sábado con amigos y amigas jugando en una cancha, una pista, una piscina o un terreno, tanto esfuerzo habrá merecido la pena.

Patrocinios y colaboraciones

La complejidad logística y organizativa de un programa de la envergadura de los Juegos del Cabildo de Tenerife, que implica la movilización de miles de niños, niñas y adolescentes cada fin de semana por todo el territorio insular, es considerable. Las dificultades de coordinación, gestión y organización de cada una de las disciplinas deportivas, con sus particularidades técnicas y administrativas, solo pueden salvarse con una estructura bien engrasada y un apoyo financiero y organizativo de entidades externas al Cabildo de Tenerife.

Son varias las piezas fundamentales que conforman el complejo engranaje de los juegos del Cabildo de Tenerife y queremos agradecer a todas ellas su papel de éxito en esta edición.

Los diferentes ayuntamientos de la isla constituyen otro pilar fundamental de los Juegos del Cabildo, tanto a nivel organizativo, como técnico, contribuyendo mediante la cesión de las instalaciones deportivas municipales y el apoyo técnico y administrativo de su personal, a la gestión logística de las actividades y pruebas deportivas en sus respectivos municipios.

Las federaciones deportivas, los clubes, las escuelas municipales y los centros educativos son otra pieza fundamental de la delicada maquinaria de los juegos del Cabildo de Tenerife. Cabe destacar la labor inestimable de los centenares de personas que hay detrás de cada uno de estos colectivos, poniendo su grano de arena para hacer parecer fácil la complicada gestión logística de cada jornada y de cada prueba.

A todas estas organizaciones y a las personas que las integran, muchísimas gracias. Esperamos contar el próximo año con ellas.



DATOS GENERALES

En este apartado podemos encontrar los datos mas generales de la memoria.

Tabla resumen de categorías que podemos encontrar por modalidades, y cómo es el sistema de juegos.

El calendario general de las jornadas que se realizan y dónde se realizan.

Los porcentajes de jugadores que han participado este año en los juegos escolares del cabildo.

Y por último una tabla resumen del número de jornadas realizadas en total, el número de jugadores de cada modalidad, y los usos realizados.

Modalidades y categorías										
	PM	PF	BM	BF	AM	AF	IM	IF	CM	CF
Ajedrez	-	-	X	X	X	X	X	X	X	X
Atletismo	X	X	X	X	X	X	X	X	X	X
Bádminton	X	X	X	X	X	X	X	X	X	X
Baloncesto	X	-	X	X	X	X	X	X	X	X
Balonmano	X	X	X	X	X	X	X	X	X	X
Beisbol	X	-	X	X	X	X	X	X	X	X
Bola Canaria	X	X	X	X	X	X	X	X	X	X
Campo través ^a	X	X	X	X	X	X	X	X	X	X
Ciclismo	X	X	X	X	X	X	X	X	X	X
Frontenis	-	-	X	X	X	X	X	X	X	X
Fútbol Sala	X	X	X	X	X	X	X	X	X	X
Gimnasia Rítmica	-	X	-	X	-	X	-	X	X	X
Judo	X	X	X	X	X	X	X	X	X	X
Juegos motores	X	X	X	X	X	X	X	X	X	X
Lucha Canaria	X	X	X	X	X	X	X	X	X	X
Natación	X	X	X	X	X	X	X	-	-	-
Natación artística	X	X	-	X	-	X	-	X	X	X
Orientación deportiva	X	X	X	X	X	X	X	X	X	X
Patinaje artístico	-	X	X	X	X	X	X	X	X	X
Patinaje Freestyle	X	X	X	-	-	X	X	X	-	X
Rugby	-	-	-	-	X	-	X	-	X	X
Salvamento	-	-	X	X	X	X	X	X	X	X
Surf	-	-	X	X	X	X	X	X	X	X
Taekwondo	X	X	X	X	X	X	X	X	-	-
Tenis de Mesa	-	-	X	X	X	X	X	X	X	X
Triatlón	X	X	X	X	X	X	X	X	X	X
Vela	X	X	X	X	X	X	-	X	-	-
Voleibol	X	X	X	X	X	X	X	X	X	X
Voley Playa	-	-	-	-	-	-	X	X	-	X
Waterpolo	X	-	X	X	X	X	-	-	-	-

CLAVES

PF	PREBENJAMIN FEMENINO
PM	PREBENJAMIN MASCULINO
BF	BENJAMIN FEMENINO
BM	BENJAMIN MASCULINO
AF	ALEVIN FEMENINO
AM	ALEVIN MASCULINO
IF	INFANTIL FEMENINO
IM	INFANTIL MASCULINO
CF	CADETE FEMENINO
CM	CADETE MASCULINO

- * LA CATEGORÍA MINI SE ENGLOBA DENTRO DE LA CATEGORIA PRE-BENJAMÍN
- ** LA CATEGORÍA NOVEL SE ENGLOBA EN LA CATEGORIA INFANTIL O CADETE SEGÚN EL AÑO DE NACIMIENTO
- *** LA CATEGORÍA PRE-ALEVÍN SE ENGOLBA EN LA CATEGORIA BENJAMÍN.

SISTEMA DE JUEGOS CABILDO		
JUEGOS INSULARES	JUEGOS POR ZONAS + FASE FINAL	COMPETICIONES AMISTOSAS
Coordinación por parte de la Unidad Técnica del Cabildo en colaboración con las federaciones deportivas		
Los equipos y deportistas se reúnen en un lugar determinado por la organización.	Los equipos y deportistas compiten por zonas clasificándose para una fase final.	Los equipos juegan sin competir, en encuentros amistosos
Atletismo Ajedrez Bádminton Ciclismo Gimnasia Rítmica Natación Artística Orientación Patinaje Artístico Patinaje Freestyle Taekwondo Tenis de Mesa Voley Playa Frontenis Balonmano Voleibol Baloncesto Fútbol Sala Natación Bola Canaria	Campo a través Lucha canaria Salvamento Triatlón Vela Fútbol Sala	Béisbol Juegos motores Waterpolo Rugby Surf

CALENDARIO GENERAL

Teniendo en cuenta que las fechas de los eventos en el calendario, así como los lugares de celebración, pueden ser susceptibles de modificación.

OCTUBRE 2021			
	20 OCT.	23 OCT.	30 OCT.
	PRESENTACIÓN XXXV JUEGOS CABILDO. MUNA (Santa Cruz de Tenerife).	Campo a Través: Finca Los Zamoranos (Tegueste).	Waterpolo: Complejo deportivo SC-Ofra (Santa Cruz).

NOVIEMBRE 2021			
6 NOV.	13 NOV.	20 NOV.	27 NOV.
Voleibol: todas las categorías, multiselede. Campo a Través: Golf del Sur (San Miguel).	Beisbol: Campo del Burgado (Puerto de la Cruz) Balonmano: todas las categorías, multiselede. Juegos Motores Canarios: Cancha exterior Hinojeros.	Taekwondo: Jornada lúdica. (Santa Úrsula). Voleibol: todas las categorías, multiselede. Balonmano: todas las categorías, multiselede. Tenis de Mesa: Pabellón IES Punta Larga (Candelaria). Frontenis: Circulo de la Amistad XII de Enero (Candelaria) y Real Club Náutico De Tenerife (Santa Cruz). Juegos Motores Canarios: Tegueste (Tegueste) Waterpolo: Piscina Los Realejos (Los Realejos) Atletismo: Estadio Ivan Ramallo (Los Realejos)	Rugby: Campo de Fútbol del Médano. (Granadilla). Voleibol: todas las categorías, multiselede. Balonmano: todas las categorías, multiselede. Juegos Motores Canarios: Parque La Vega (La Laguna).

DICIEMBRE 2021			
04 DIC.	11 DIC.	18 DIC. APLAZADA	25 DIC. - NAVIDAD
Voleibol: todas las categorías, multiselede. Balonmano: todas las categorías, multiselede. Baloncesto: Pabellón Valle San Lorenzo. (Arona).	Patinaje Artístico: Prueba de Nivel. Pabellón de San Miguel (San Miguel) Campo a Través: Barranco San Felipe (Puerto de la Cruz). Voleibol: todas las categorías, multiselede. Balonmano: todas las categorías, multiselede. Frontenis: Circulo de la Amistad XII de Enero (Candelaria) y Real Club Náutico De Tenerife (Santa Cruz). Juegos Motores Canarios: Pabellón Rosendo Tapia (Candelaria). Baloncesto: Pabellón Los Cristianos. (Arona). Fútbol Sala: Pabellón Paulino Rivero (El Sauzal)		

ENERO 2022			
8 EN. -NAVIDAD	15 EN.	22 EN.	29 EN.
	Beisbol: Campo del Burgado (Puerto de la Cruz) Voleibol: todas las categorías, multiselede.	Beisbol: Campo del Burgado (Puerto de la Cruz) Voleibol: todas las categorías, multiselede. Balonmano: todas las categorías, multiselede. Tenis de Mesa: Pabellón Basilio Labrador (Los Realejos).	Voleibol: todas las categorías, multiselede. Balonmano: todas las categorías, multiselede. Beisbol: Campo del Burgado (Puerto de la Cruz) Ajedrez: Cadetes. (Los Realejos). Sede pendiente confirmar.

FEBRERO 2022			
05 FEB.	12 FEB.	19 FEB.	26 FEB.
Orientación: Carrera Larga. Las Lagunetas (Candelaria). ***04 Febrero***	Voleibol: todas las categorías, multiselede.	Orientación: Carrera Larga. Las Raíces (El Rosario). ***18 Febrero***	Fútbol Sala: Pabellón de Fañabé (Adeje)
Bádminton: Sub-15y 17. (El Sauzal).	Balonmano: todas las categorías, multiselede.	Fútbol Sala: Pabellón Garachico (Garachico)	Voleibol: todas las categorías, multiselede.
Voleibol: todas las categorías, multiselede.	Ajedrez: Infantiles. (Candelaria). Sede pendiente confirmar. ***12 y 13 Febrero***	Voleibol: todas las categorías, multiselede.	Balonmano: todas las categorías, multiselede.
Balonmano: todas las categorías, multiselede.	Baloncesto: Pabellón Los Cristianos (Arona).	Balonmano: todas las categorías, multiselede.	Baloncesto: Pabellón de Garachico (Garachico).
Beisbol: Campo de Tijoco Bajo (Adeje)	Beisbol: Campo del Burgado (Puerto de la Cruz).	Tenis de mesa: Pabellón de Guamasa (La Laguna). Beisbol: Campo del Burgado (Puerto de la Cruz). Baloncesto: Pabellón del Valle de San Lorenzo (Arona). Frontenis: Circulo de la Amistad XII de Enero (Candelaria) y Real Club Náutico De Tenerife (Santa Cruz).	Bádminton: Sub-9, 11y 13. Pabellón Paulino Rivero (El Sauzal). Rugby: Campo de Fútbol de Adeje (Adeje).

MARZO 2022			
05 MAR.	12 MAR.	19 MAR.	26 MAR.
Voleibol: todas las categorías, multisele.	Fútbol Sala: Pabellón de la Victoria (La Victoria)	Fútbol Sala: Pabellón de Fañabé (Adeje)	Rugby: Campo de Fútbol del Médano (Granadilla).
Balonmano: todas las categorías, multisele.	Voleibol: todas las categorías, multisele.	Voleibol: todas las categorías, multisele.	Voleibol: todas las categorías, multisele.
Gimnasia Rítmica: Pabellón Miguel Angel Diaz Molina (Puerto de la Cruz)	Balonmano: todas las categorías, multisele.	Balonmano: todas las categorías, multisele.	Balonmano: todas las categorías, multisele.
Patinaje Artístico: Prueba de Nivel. Pabellón de San Miguel (San Miguel de Abona).	Baloncesto: Pabellón Valle San Lorenzo (Arona)	Judo: Pabellón de Los Cardones, San Isidro (Granadilla).	Tenis de Mesa: Pabellón Basilio Labrador (Los Realejos).
Atletismo: Estadio Municipal Francisco Peraza (La Laguna). Sub-8,10 y 12.	Salvamento y socorrismo: Complejo Deportivo SC-Ofra (Santa Cruz).	Frontenis: Circulo de la Amistad XII de Enero (Candelaria) y Real Club Náutico De Tenerife (Santa Cruz)	Ajedrez: Alevines. Pabellón Fernando Luis González (Santa Úrsula). ***SABADO 26 y DOMINGO 27 marzo***
Natación: Piscina Acidalio Lorenzo (Santa Cruz).	Judo: Pabellón de Los Cardones, San Isidro (Granadilla).	Atletismo: Centro Insular de Atletismo Tenerife. CIAT (Santa Cruz). Sub-14 y 16.	Bádminton: Sub-15y 17. Pabellón Paulino Rivero (El Sauzal).
Frontenis: Circulo de la Amistad XII de Enero (Candelaria) y Real Club Náutico De Tenerife (Santa Cruz).	Taekwondo: Pancracio Socas (Santiago del Teide).	Natación Artística: Piscina Acidalio Lorenzo (Santa Cruz).	Atletismo: Estadio Ivan Ramallo (Los Realejos) Sub-8, 10 y 12.
		Waterpolo: Piscina David González (Santa Cruz)	Gimnasia Rítmica: Final Individual. Pabellón del Chorrillo (El Rosario).
			Judo: Pabellón de Cabo Blanco (Arona)
			Baloncesto: Pabellón de Los Cristianos (Arona).

ABRIL 2022				
02 ABR.	09 ABR.	16 ABR.	23 ABR.	30 ABR.
Voleibol: todas las categorías, multisele.	Voleibol: todas las categorías, multisele.		Fútbol Sala: Complejo deportivo Tijoco bajo (Adeje)	Rugby: Campo de Fútbol de San Joaquín (Santa Cruz).
Balonmano: todas las categorías, multisele.	Balonmano: todas las categorías, multisele.		Voleibol: todas las categorías, multisele.	Voleibol: todas las categorías, multisele.
Salvamento y socorrismo: Complejo Deportivo Ofra-SC	Lucha Canaria: todas las categorías, multisele.		Balonmano: todas categorías, multisele.	Balonmano: todas las categorías, multisele.
Orientación: Alevines. Carrera Larga. Las Lagunetas (Candelaria).	Fútbol Sala: Pabellón Paulino Rivero (El Sauzal).		Ajedrez: Benjamines. (La Matanza). Sede pendiente confirmar. *S-23 y D-24 *	Lucha Canaria: todas las categorías, multisele.
Lucha Canaria: todas las categorías, multisele.	Natación: Piscina Acidalio Lorenzo (Santa Cruz).		Judo: Final Infantil y Cadete. Pabellón El Viso (Arico).	Atletismo: Estadio Municipal Antonio Domínguez (Arona). Sub-14 y Sub-16.
	Baloncesto: Pabellón Los Cristianos (Arona).		Atletismo: Centro Insular de Atletismo Tenerife. CIAT (Santa Cruz). Sub-14 y 16.	Bádminton: Pabellón Paulino Rivero (El Sauzal). Sub-15 y 17.
	Bádminton: Sub-9, 11y 13. Pabellón del Chorrillo (Santa Cruz).		Salvamento y socorrismo: Complejo Deportivo SC-Ofra (Santa Cruz).	
	Tenis de Mesa: Pabellón de Guamas (La Laguna).		Ciclismo: Circuito Urbano La Orotava (La Orotava). *DOMINGO 24*	
			Bola Canaria: Cancha de Los Baldíos (La Laguna).	
			Taekwondo: Pabellón de Granadilla (Granadilla).	
			Lucha Canaria: todas las categorías, multisele.	
			Vela: Escuela Deportes Náuticos. Playa San Juan (Guía de Isora). *S-23 y D-24*	
			Natación Artística: Piscina Colegio Las Dominicas (Santa Cruz).	

MAYO 2022			
07 MAY.	14 MAY.	21 MAY.	28 MAY.
Fútbol Sala: Pabellón de Garachico (Garachico)	Atletismo: Centro Insular de Atletismo Tenerife. CIAT (Santa Cruz). Jornada Final.	Fútbol Sala: Pabellón Paulino Rivero (El Sauzal)	Voleibol: todas las categorías, multisele.
Voleibol: todas las categorías, multisele.	Fútbol Sala: Pabellón de Fañabé (Adeje)	Voleibol: todas las categorías, multisele.	Baloncesto: Pabellón de los Cristianos (Arona).
Balonmano: todas las categorías, multisele.	Voleibol: todas las categorías, multisele.	Balonmano: Finales. Pabellón Ichasagua (Arona).	Lucha Canaria: Final. Terrero de Lucha Mency Teguste (Teguste).
Frontenis: Circulo de la Amistad XII de Enero (Candelaria) y Real Club Náutico De Tenerife (Santa Cruz).	Gimnasia Rítmica: DiverRítmica. Pabellón Municipal de Tacoronte.	Tenis de Mesa: Pabellón Guamas (La Laguna).	Freestyle: Prueba de Nivel. Pabellón Lomo Pelado (El Rosario).
Gimnasia Rítmica: Pabellón del Chorrillo (El Rosario). Conjuntos.	Lucha Canaria: todas las categorías, multisele.	Judo: Pabellón El Fraile (Arona). Final Prebenjamín.	Voley Playa: Playa de las Vistas (Arona)
Atletismo: Estadio Municipal Antonio Domínguez (Arona). Sub-8, 10 y 12.	Bádminton: sub-9, 11 y 13. Pabellón El Rosario (El Rosario).	Natación Artística: Piscina Colegio Las Dominicas (Santa Cruz).	
Baloncesto: Pabellón de Los Cristianos (Arona) y Pabellón de Garachico (Garachico).	Judo: Pabellón El Fraile (Arona). Final Alevín.	Lucha Canaria: todas las categorías, multisele.	
Tenis de Mesa: Pabellón de Guamas (La Laguna).	Taekwondo: Pabellón Tasagaya (Gúímar).	Gimnasia Rítmica: Pabellón del Chorrillo (El Rosario). Final Conjuntos.	
Lucha Canaria: todas las categorías, multisele.		Waterpolo: Piscina Los Realejos (Los Realejos) *DOMINGO 22*	
Judo: Pabellón El Viso (Arico). Final Benjamín.			
Natación: Piscina Acidalio Lorenzo (Santa Cruz).			
Bola Canaria: Cancha de Los Baldíos (La Laguna).			

JUNIO 2022			
04 JUN.	11 JUN.	18 JUN.	25 JUN.
Lucha Canaria: Torneo selecciones Norte y Sur. Terrero de Lucha del Escobonal (Güímar).	Fútbol Sala: Pabellón de La Victoria (La Victoria)	Fútbol Sala: Complejo deportivo Tijoco Bajo (Adeje)	Ciclismo: Plaza del Cristo (La Laguna).
Natación: Piscina Acidalio Lorenzo (Santa Cruz).	Taekwondo: Pabellón del Chorrillo (El Rosario).	Bádminton: sub-9, 11 y 13. Pabellón Municipal de San José (San Juan de la Rambla).	Ciclismo: Circuito Urbano. (Güímar). ***DOMINGO 26***
Natación Artística: Piscina Acidalio Lorenzo (Santa Cruz).	Tenis de Mesa: Pabellón Guamasa (La Laguna).	Surf: Playa del Médano (Granadilla) Y Playa del Socorro (Los Realejos).	Triatlón: Duatlón. Complejo Deportivo Ofra (Santa Cruz).
Voley Playa: Playa de las Vistas (Arona) e IES Benito Perez Armas (Santa Cruz).	Judo: Terrero de Lucha de Cabo Blanco (Arona). Final Equipos Mixtos. (Alevín, Infantil y Cadete).	Patinaje Artístico: Pabellón Alberto Delgado (La Laguna). ***DOMINGO 19***	
Waterpolo: Piscina Acidalio Lorenzo (Santa Cruz).	Voleibol: Final. Basilio Labrador (Los Realejos)		
	Voley Playa: Final. Basilio Labrador (Los Realejos)		
	Vela: Escuela de Vela, Club de Mar Radazul (El Rosario). *Sabado-11 y Domingo-12*		

TOTAL INSCRITOS

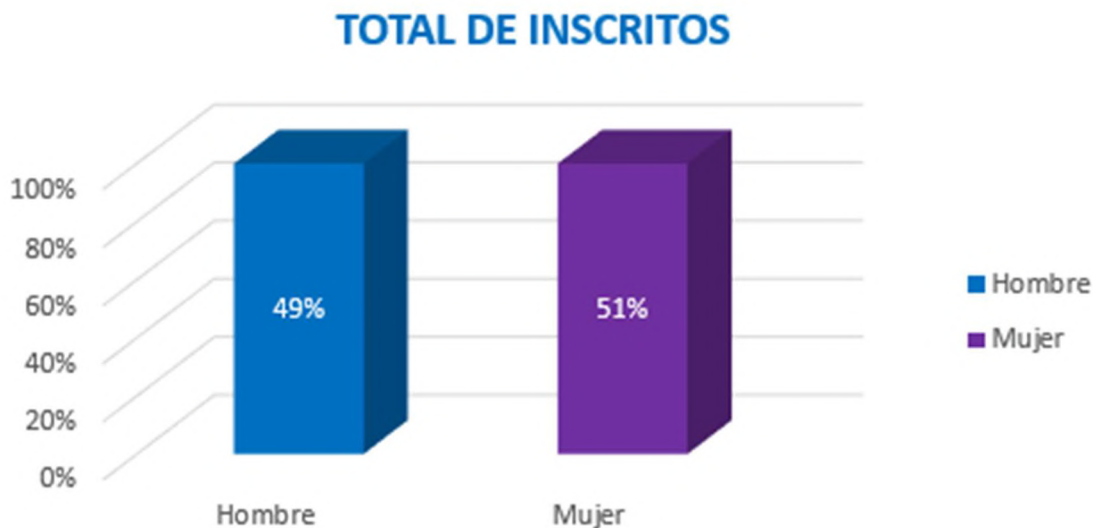

La **XXXV edición de los Juegos Cabildo de Tenerife** ha recogido a **9384 jugadores** de diferentes municipios de la provincia de Santa Cruz de Tenerife, y podemos comprobar como en este gráfico se aprecia que este año la participación en ambos sexos ha sido prácticamente igual.

Cabe destacar también que la participación este año ha duplicado la participación de jugadores/as con respecto a la del año pasado en el que había 4578 deportistas inscritos, por lo que en este año hemos aumentado en 4806 inscritos.

Los siguientes datos reflejan la media de participantes por modalidades, es decir podemos ver los deportistas reales que hay inscritos en cada modalidad (modalidad).

El número de real de inscritos es de **9384**, no obstante, nuestra base de datos alberga un total de 9896 (en este dato se encuentran incluidos un total de 220 clubes y entrenadores), niños que han participado en las dos últimas temporadas.

Los usos, que son la media que participan los deportistas, podemos visualizar que los jugadores participan entre 3 y 4 veces por deporte. Lo que se aprecia en la totalidad de **35163 usos** totales esta temporada.

Y por último las jornadas realizadas de cada modalidad. Donde podemos apreciar que en total se realizaron **181 convocatorias** englobando todas las modalidades que se disputaron en **33 jornadas** reales globales.

Actividades realizadas (Media de Participación)

Modalidad	Inscritos	Usos Niños	Usos Niñas	Usos totales	Jornadas
AJEDREZ	75	256	83	339	8
ATLETISMO	1840	2091	1844	3935	8
BADMINTON	179	174	134	308	6
BALONCESTO	315	1222	378	1600	9
BALONMANO	334	2012	1090	3102	18
BEISBOL	106	338	14	352	6
BOLA CANARIA	35	33	31	64	2
CAMPO A TRAVES	2044	1346	1166	2512	3
CICLISMO	93	105	45	150	2
FRONTENIS	148	444	326	770	6
FUTBOL SALA	177	898	61	959	12
GIM.RITMICA	217	2	792	794	5
JUDO	106	500	267	767	8
JUEGOS MOTORICOS	81	72	69	141	4
LUCHA CANARIA	312	1799	272	2071	9
NAT.ARTISTICA	86	7	279	286	4
NATAACION	312	702	535	1237	4
ORIENTACION	405	247	219	466	4
PATINAJE ARTISTICO	122	18	281	299	2
PATINAJE FREESTYLE	24	2	22	24	1
RUGBY	93	316	97	413	5
SALVAMENTO y SOCORRISMO	88	113	106	219	3
SURF	45	21	17	38	1
TAEKWONDO	220	506	343	849	5
TENIS DE MESA	135	523	129	652	8
TRIATLON	52	26	22	48	1
VELA	36	48	58	106	4
VOLEY	1520	2381	9487	11868	25
VOLEY PLAYA	110	95	80	175	3
WATERPOLO	74	217	101	318	5
TOTALES	9384	16514	18348	34862	181
		47,37%	52,63%		

Nº JORNADA	FECHA	NIÑOS	%	NIÑAS	%	TOTAL	TOTAL
1	23/10/2021	588	55%	475	45%	100%	1063
2	30/10/2021	47	71%	19	29%	100%	66
3	06/11/2021	535	49%	546	51%	100%	1081
4	13/11/2021	115	53%	103	47%	100%	218
5	20/11/2021	827	46%	972	54%	100%	1799
6	27/11/2021	291	36%	512	64%	100%	803
7	04/12/2021	29	7%	390	93%	100%	419
8	11/12/2021	823	47%	933	53%	100%	1756
9	15/01/2022	53	23%	181	77%	100%	234
10	22/01/2022	342	58%	247	42%	100%	589
11	29/01/2022	268	34%	528	66%	100%	796
12	05/02/2022	687	40%	1021	60%	100%	1708
13	12/02/2022	463	38%	751	62%	100%	1214
14	19/02/2022	887	40%	1311	60%	100%	2198
15	26/02/2022	342	53%	303	47%	100%	645
16	05/03/2022	695	43%	914	57%	100%	1609
17	12/03/2022	645	46%	750	54%	100%	1395
18	19/03/2022	787	37%	1355	63%	100%	2142
19	26/03/2022	883	44%	1126	56%	100%	2009
20	02/04/2022	458	42%	621	58%	100%	1079
21	09/04/2022	815	64%	461	36%	100%	1276
22	23/04/2022	1169	56%	922	44%	100%	2091
23	30/04/2022	854	55%	686	45%	100%	1540
24	07/05/2022	1194	59%	829	41%	100%	2023
25	14/05/2022	687	47%	770	53%	100%	1457
26	21/05/2022	654	53%	588	47%	100%	1242
27	28/05/2022	411	56%	322	44%	100%	733
28	04/06/2022	324	52%	299	48%	100%	623
29	11/06/2022	376	55%	310	45%	100%	686
30	18/06/2022	59	94%	4	6%	100%	63
31	25/06/2022	99	39%	157	61%	100%	256
		16407	47,13%	18406	52,9%	100%	34813

Por deportes

NºJORNADA	FECHA	1		2		3		4		5		6		7		8	
		VOLEY	FRONTENIS	BALONMANO	BADMINTON	NATACION	NAT.ARTISTICA	GIM.RITMICA	TAEKWONDO								
		NIÑOS	NIÑAS	NIÑOS	NIÑAS	NIÑOS	NIÑAS	NIÑOS	NIÑAS	NIÑOS	NIÑAS	NIÑOS	NIÑAS	NIÑOS	NIÑAS	NIÑOS	NIÑAS
1	23/10/2021																
2	30/10/2021																
3	06/11/2021	0	96														
4	13/11/2021	97	89														
5	20/11/2021	0	493	80	62	145	81									125	68
6	27/11/2021	113	415			119	77										
7	04/12/2021	29	390														
8	11/12/2021	77	361	97	60	118	76										
9	15/01/2022	53	181														
10	22/01/2022	95	191			139	41										
11	29/01/2022	35	413			145	99										
12	05/02/2022	378	877			155	74	29	15								
13	12/02/2022	56	601			175	105										
14	19/02/2022	312	1049	78	62	126	82										
15	26/02/2022	55	218			48	0	30	28								
16	05/03/2022	199	382	24	22					139	97			0	106		
17	12/03/2022	46	496			197	79									108	65
18	19/03/2022	196	809	82	61	73	129					0	31				
19	26/03/2022	46	565			26	48	38	22					0	106		
20	02/04/2022	57	427			81	54										
21	09/04/2022	63	149			54	0	25	26	118	172						
22	23/04/2022	57	301			122	0					1	85			67	61
23	30/04/2022	163	315			129	87	28	23								
24	07/05/2022			83	59	70	0			128	172			1	202		
25	14/05/2022	0	204					24	20					1	180	114	86
26	21/05/2022	92	144			90	58					0	84	0	198		
27	28/05/2022	94	180														
28	04/06/2022									157	119	6	79				
29	11/06/2022	68	141													92	63
30	18/06/2022																
31	25/06/2022																
		2381	9487	444	326	2012	1090	174	134	542	560	7	279	2	792	506	343
		11868		770		3102		308		1102		286		794		849	

		9		10		11		12		13		14		15		16	
		BEISBOL		RUGBY		ATLETISMO		AJEDREZ		TENIS DE MESA		CICLISMO		ORIENTACION		PATINAJE ARTISTICO	
NºJORNADA	FECHA	NIÑOS	NIÑAS	NIÑOS	NIÑAS	NIÑOS	NIÑAS	NIÑOS	NIÑAS	NIÑOS	NIÑAS	NIÑOS	NIÑAS	NIÑOS	NIÑAS	NIÑOS	NIÑAS
1	23/10/2021			54	20												
2	30/10/2021																
3	06/11/2021																
4	13/11/2021																
5	20/11/2021	56	0			279	219			69	12						
6	27/11/2021			59	20												
7	04/12/2021																
8	11/12/2021															7	113
9	15/01/2022																
10	22/01/2022	50	3							58	12						
11	29/01/2022	54	3					34	13								
12	05/02/2022	59	3										66	52			
13	12/02/2022	59	2					50	13								
14	19/02/2022	60	3							67	13			68	66		
15	26/02/2022			68	19												
16	05/03/2022					286	207						41	33	6	67	
17	12/03/2022																
18	19/03/2022					261	268										
19	26/03/2022			69	19	379	279	77	15	65	14						
20	02/04/2022												72	68			
21	09/04/2022									70	18						
22	23/04/2022					197	228	95	42			58	28				
23	30/04/2022			66	19	192	209										
24	07/05/2022					316	226			66	18						
25	14/05/2022					181	208										
26	21/05/2022									58	18						
27	28/05/2022																
28	04/06/2022																
29	11/06/2022									70	24						
30	18/06/2022																
31	25/06/2022											47	17			5	101
		338	14	316	97	2091	1844	256	83	523	129	105	45	247	219	18	281
		352		413		3935		339		652		150		466		299	

		17		18		19		20		21		22	
		WATERPOLO		BALONCESTO		PATINAJE FREESTYLE		CAMPO A TRAVES		JUEGOS MOTORICOS		FUTBOL SALA	
NºJORNADA	FECHA	NIÑOS	NIÑAS	NIÑOS	NIÑAS	NIÑOS	NIÑAS	NIÑOS	NIÑAS	NIÑOS	NIÑAS	NIÑOS	NIÑAS
1	23/10/2021							524	434	10	21		
2	30/10/2021	47	19										
3	06/11/2021							535	450				
4	13/11/2021									18	14		
5	20/11/2021	45	17							28	20		
6	27/11/2021												
7	04/12/2021												
8	11/12/2021			152	22			287	282	16	14	69	5
9	15/01/2022												
10	22/01/2022												
11	29/01/2022												
12	05/02/2022												
13	12/02/2022			123	30								
14	19/02/2022			76	29							100	7
15	26/02/2022			68	36							73	2
16	05/03/2022												
17	12/03/2022			130	35							81	4
18	19/03/2022	49	23									73	2
19	26/03/2022			109	31								
20	02/04/2022												
21	09/04/2022			229	58							58	5
22	23/04/2022											120	8
23	30/04/2022												
24	07/05/2022			145	56							65	6
25	14/05/2022											76	6
26	21/05/2022	46	23									52	6
27	28/05/2022			190	81	2	22						
28	04/06/2022	30	19										
29	11/06/2022											72	6
30	18/06/2022											59	4
31	25/06/2022												
		217	101	1222	378	2	22	1346	1166	72	69	898	61
		318		1600		24		2512		141		959	

		23		24		25		26		27		28		29		30	
		JUDO		SALVAMENTO y SOCORRISMO		LUCHA CANARIA		VELA		BOLA CANARIA		VOLEY PLAYA		Triatlon		Surf	
Nº JORNADA	FECHA	NIÑOS	NIÑAS	NIÑOS	NIÑAS	NIÑOS	NIÑAS	NIÑOS	NIÑAS	NIÑOS	NIÑAS	NIÑOS	NIÑAS	NIÑOS	NIÑAS	NIÑOS	NIÑAS
1	23/10/2021																
2	30/10/2021																
3	06/11/2021																
4	13/11/2021																
5	20/11/2021																
6	27/11/2021																
7	04/12/2021																
8	11/12/2021																
9	15/01/2022																
10	22/01/2022																
11	29/01/2022																
12	05/02/2022																
13	12/02/2022																
14	19/02/2022																
15	26/02/2022																
16	05/03/2022																
17	12/03/2022	48	34	35	37												
18	19/03/2022	53	32														
19	26/03/2022	74	27														
20	02/04/2022			41	40	207	32										
21	09/04/2022					198	33										
22	23/04/2022	97	43	37	29	252	33	24	32	42	32						
23	30/04/2022					276	33										
24	07/05/2022	80	27			196	31			44	32						
25	14/05/2022	53	32			238	34										
26	21/05/2022	61	38			255	19										
27	28/05/2022					78	7					47	32				
28	04/06/2022					99	50					32	32				
29	11/06/2022	34	34					24	26			16	16				
30	18/06/2022																
31	25/06/2022													26	22	21	17
		500	267	113	106	1799	272	48	58	86	64	95	80	26	22	21	17
		767		219		2071		106		150		175		48		38	



PROGRAMA DE BASE DE DATOS

DEPORWIN

CAMPWIN

A continuación, detallaremos los programas que hemos utilizado para la recogida de los datos que hemos expuesto en la memoria.

Estos son los programas de bases de datos:

- El DeporWin (que recoge todos los datos tanto de personas físicas como de equipos y clubes)
- El CampWin (que además de ser una base de datos, engloba cada equipo con sus respectivos participantes y categorías.)

DEPORWIN

En esta base de datos es donde se recoge toda la información de los inscritos para los juegos del Cabildo.

A continuación especificamos los pasos a través de diferentes imágenes que se irán explicando para su mejor entendimiento.

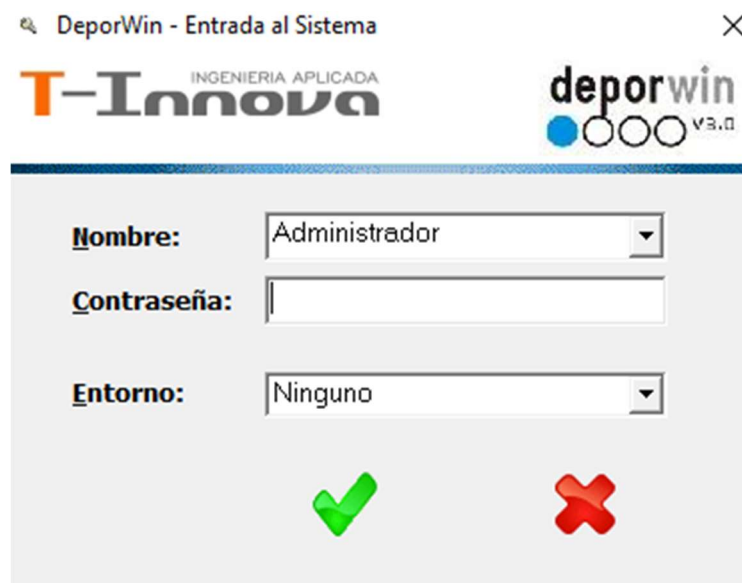

DeporWin - Entrada al Sistema

T-Innova INGENIERIA APLICADA

deporwin v3.0

Nombre: Administrador

Contraseña:

Entorno: Ninguno

✓ ✗

En la imagen anterior, podemos apreciar que el programa de base de datos funciona a través de un usuario al que no se puede acceder sin una contraseña, por lo que los datos con los que trabajamos se mantendrán seguros en todo momento de acuerdo con la Ley sobre protección de datos.

ACCESOS DIRECTOS DEPORWIN



PANTALLA DE PERSONAS

Gestión completa de clientes, proveedores y empleados



CUOTAS DE ABONO

Definición de cuotas y precios para los abonados



SESIÓN ACTUAL DE CAJA

Supervisión de los ingresos diarios



CRM

Mantenimiento de oportunidades por comercial



ACTIVIDADES

Definición de cursos y gestión de inscritos



RENOVACIONES

Facturación de cuotas de los abonos



CONCEPTOS DE VENTA

Definición de productos de venta puntual: material, entradas, bonos, etc.



SERVICIOS

Definición de otros servicios contratables: taquillas, plazas de parking, acciones, etc



DOMICILIAR

Envío de la facturación a la entidad bancaria para su cobro

Automáticamente después de acceder al programa con la contraseña. Se nos abre esta ventana con todos los accesos directos a los que podemos acceder y con los que podemos trabajar sobre los datos que hemos ido incorporando en la base de datos.

Archivo Fichas Gestión Económica Mantenimiento Seguridad Ventana Ayuda

Personal Dirección Económico Perfiles Datos Abono Cargos Servicios Reservas Pagos Acceso Notas

Código: T Tercero: N.I.F.: B76134762

Nombre: JUEGOS CABILDO TENERIFE

Razón social: CEDAGA II LP S.L.

Tutor/C.Fam: Parentesco: Él mismo / Cabeza de familia

Hospedaje: Alta: 25/07/2008 Baja: 30/06/2022

Código	Nombre	DNI	F. Nacimiento	Teléfono	Móvil	Email	Abon.	Curs.
1	JUEGOS CABILDO TENERIFE	876134762	01/01/2000	923653393		lapostenerife@gruposventa.net	<input type="checkbox"/>	<input type="checkbox"/>
2	PRUEBAS T-INNOWJUEGOS	A64728918	01/01/2000				<input type="checkbox"/>	<input type="checkbox"/>
3	BALONCESTO	54045145	01/01/1800		669617546	MARCOSABELAFONSO@HOTMAIL.COM	<input type="checkbox"/>	<input type="checkbox"/>
4	FUTBOL SALA	78553719	01/01/1800				<input type="checkbox"/>	<input type="checkbox"/>
8	QUESADA PERERA, ZEBENSUI	78526262	14/11/1979	14/11/2010	637553893	zebensuiquesada@gmail.com	<input type="checkbox"/>	<input type="checkbox"/>
9	EQUIPO COORDINADOR	00000001	01/01/1800				<input type="checkbox"/>	<input type="checkbox"/>
10	CLUB BEISBOL MARINIA-RUIA	690150284	01/01/1800		690150284	yolisa@hotmail.com	<input type="checkbox"/>	<input type="checkbox"/>
11	CLUB BEISBOL MARLINS PUERTO CRUZ	651084880	01/01/1800		651084880	marlinspuertocruz@hotmail.com	<input type="checkbox"/>	<input type="checkbox"/>
12	CLUB BEISBOL BIGSHOW	658884395	01/01/1800		658884395	nestor_perrez_suarez@hotmail.com	<input type="checkbox"/>	<input type="checkbox"/>
14	CLUB SOLVENTIA TENERIFE	637553893	01/01/1800		637553893	zebensuiquesada@gmail.com	<input type="checkbox"/>	<input type="checkbox"/>
17	CLUB GIMNASIA RITMICA KACHIECH	611676021	01/01/1800		671878321	cgpadriev@hotmail.com	<input type="checkbox"/>	<input type="checkbox"/>
18	CLUB GIMNASIA RITMICA LAURA	611676021	01/01/1800		611676021	clugraura@gmail.com	<input type="checkbox"/>	<input type="checkbox"/>
19	CLUB GIMNASIA RITMICA BATISTANA EL ROSARIO	667459008	01/01/1800		667459008	batistanatenere@gmail.com	<input type="checkbox"/>	<input type="checkbox"/>
20	CLUB GIMNASIA RITMICA CORARENAL CADELARIA	660761666	01/01/1800		660761666	orientalcel@hotmail.com	<input type="checkbox"/>	<input type="checkbox"/>
21	CLUB GIMNASIA RITMICA CORARENAL LA LAGUNA	670791575	01/01/1800		670791575	orientalcel@hotmail.com	<input type="checkbox"/>	<input type="checkbox"/>
22	CLUB DEPORTIVO GIMNASIA RITMICA DOMINICAS VISTABELLA	922644090	01/01/1800			marina.isma@dominicasvistabella.es	<input type="checkbox"/>	<input type="checkbox"/>
23	CLUB GIMNASIA RITMICA EVANGELI	638780374	01/01/1800		638780374	gimritmica.sando@gmail.com	<input type="checkbox"/>	<input type="checkbox"/>
24	CLUB GIMNASIA RITMICA INTRERA TENERIFE	659425254	01/01/1800		659425254	cgintara@gmail.com	<input type="checkbox"/>	<input type="checkbox"/>
25	CLUB GIMNASIA RITMICA LA LAGUNA	678847481	01/01/1800		678847481	jenniferasnabrisiderapia@hotmail.co	<input type="checkbox"/>	<input type="checkbox"/>
26	CLUB GIMNASIA RITMICA ODISEA TENERIFE	677389300	01/01/1800		677389300	carlapadrombaez@hotmail.com	<input type="checkbox"/>	<input type="checkbox"/>
27	CLUB GIMNASIA RITMICA RITMICO-TENERIFE	628492055	01/01/1800		628492055	ritmico@gimnemail.com	<input type="checkbox"/>	<input type="checkbox"/>
28	CLUB GIMNASIA RITMICA TAYRE	679942320	01/01/1800		679942320	clugrayre@gmail.com	<input type="checkbox"/>	<input type="checkbox"/>
29	CLUB GIMNASIA RITMICA TAZMANIA-BRITISH SCHOOL	616479507	01/01/1800		616479507	vanetazmania@hotmail.com	<input type="checkbox"/>	<input type="checkbox"/>
30	CLUB GIMNASIA RITMICA URSEL	651635466	01/01/1800		651635466	clubdeportivours@gmail.com	<input type="checkbox"/>	<input type="checkbox"/>
31	DESMARCA BETA LA LAGUNA	670627100	01/01/1800		670627100	rlabeta@urdelmail.com	<input type="checkbox"/>	<input type="checkbox"/>

Nuevo Editar Eliminar Listados Buscar Buscar y Contr. Foto Grabar Carnet CRM Salir

Al entrar en la base de datos nos aparece esta ventana donde podemos encontrar todos los datos de los inscritos, ya sean personas individuales, como los equipos y clubes registrados hasta el momento.

Archivo Fichas Gestión Económica Mantenimiento Seguridad Ventana Ayuda

Personal Dirección Económico Perfiles Datos Abono Cargos Servicios Reservas Pagos Acceso Notas

Código: 9897 Tercero: N.I.F.: Fecha Nacim.: 01/01/1800

Nombre: Apellido 1: Apellido 2: Nacionalidad: Tutor/C.Fam: Parentesco: Él mismo / Cabeza de familia

Sexo: Hombre Mujer

Núm. SS: Código MGD: N. Contribuyente: Lugar Exp. DNI: Hospedaje: Alta: 20/06/2022 Baja: 30/06/2022

Como podemos apreciar en la imagen de arriba, en cada persona o entidad podemos rellenar, y por lo tanto en el futuro tener a mano información personal:

Entidades

1. Código con el que se identifican
2. Nombre o razón social
3. NIF
4. Tutor
5. Parentesco
6. Alta y Baja

Persona física

1. Código con el que se identifican
2. Nombre
3. Primer apellido
4. Segundo apellido
5. Nacionalidad
6. Tutor
7. Parentesco
8. NIF
9. Fecha de Nacimiento
10. Sexo
11. Numero de la S. Social
12. Alta y Baja
13. Otros

Archivo Fichas Gestión Económica Mantenimiento Seguridad Ventana Ayuda

Personal Dirección Económico Perfiles Datos Abono Cgráficos Servicios Reservas Pagos Acceso Notas

País	Provincia	Población	CP	Tipo Vía	Calle
ESPAÑA	S. C. TENERIFE	ADEJE		Indefinida	
ADRIANA	SALAMANCA	AGUILA		Lugar	
ANDORRÀ	SANTA CRUZ D	ALAJERO		Parque	
ESPAÑA	SEGOVIA	ALCALA		Paseo	
Indefinido	SEVILLA	ARAFO		Paseo	
LORENZA				Patio	
				Puerta	

Número:

Dirección complementaria:

Teléfono 1:

Teléfono 2:

Teléfono 3:

Teléfono Móvil:

Fax:

e-Mail:

La siguiente pestaña que nos encontramos es la de dirección, que es igual tanto para las personas físicas como para las entidades (equipos o clubes).

En ella encontramos información específica sobre:

1. País
2. Provincia
3. Población
4. Código postal
5. Tipos de vía
6. Dirección (calle)
7. Número
8. Dirección complementaria
9. Teléfono 1, 2 y 3
10. Teléfono móvil
11. Fax
12. Email

A partir de toda esta información y otra menos relevante, el programa también nos deja realizar diferentes acciones como son listados de diferentes categorías, sexo, municipios etc.

A continuación, exponemos una imagen en la que podemos identificarlo mejor.

Archivo Fichas Gestión Económica Mantenimiento Seguridad Ventana Ayuda

Personal Dirección Económico Perfil Datos Abono Cgrialto Servicio Reserva Pago Acceso Notas

Código: 1 Tercero: N.I.F.: B76134782

Nombre: JUEGOS CABILDO TENERIFE

Razón social: CEDAGA II LP S.L.

Tutor/C.Fam: Parentesco: Él mismo / Cabeza de familia

Hospedaje: Alta: 25/07/2008 Baja: 30/06/2022

9851 Personas. Ord. Código

Código	Nombre	DNI	F. nacimiento	Teléfono	Móvil	Email	Abon.	Curs.
1	JUEGOS CABILDO TENERIFE	676134782	01/01/2000	637553893		juegostenerife@gruposolventia.net	<input type="checkbox"/>	<input type="checkbox"/>
2	PRUEBAS TÁNNOVA JUEGOS	464728918	01/01/1800				<input type="checkbox"/>	<input type="checkbox"/>
3	BALONCESTO	54045145	01/01/1800		669617546	MARCOSABELAFONISO@HOTMAIL.COM	<input type="checkbox"/>	<input type="checkbox"/>
4	FUTBOL SALA	78563719	01/01/1800				<input type="checkbox"/>	<input type="checkbox"/>
8	QUESADA PERERA ZEBENSUI	78526262	14/11/1979	14/11/2010	637553893	zebensuiquesada@gmail.com	<input type="checkbox"/>	<input type="checkbox"/>
9	EQUIPO COORDINADOR	00000001	01/01/1800				<input type="checkbox"/>	<input type="checkbox"/>
10	CLUB BEISBOL MARITIA-RAJA	690150284	01/01/1800		690150284	yaja2@hotmail.com	<input type="checkbox"/>	<input type="checkbox"/>
11	CLUB BEISBOL MARLINS PUERTO CRUZ	651084890	01/01/1800			marlinspuertocruz@hotmail.com	<input type="checkbox"/>	<input type="checkbox"/>
12	CLUB BEISBOL BIGSHOW	658894395	01/01/1800			nestor_perez_suaraz@hotmail.com	<input type="checkbox"/>	<input type="checkbox"/>
14	CLUB SOLVENTIA TENERIFE	637553893	01/01/1800			zebensuiquesada@gmail.com	<input type="checkbox"/>	<input type="checkbox"/>
17	CLUB GIMNASIA RITMICA AACHINECH	51147115	01/01/1800		671878321	cgrachinech@hotmail.com	<input type="checkbox"/>	<input type="checkbox"/>
18	CLUB GIMNASIA RITMICA AURA	611676021	01/01/1800		611676021	clubgraura@gmail.com	<input type="checkbox"/>	<input type="checkbox"/>
19	CLUB GIMNASIA RITMICA BATISTANA EL ROSARIO	667459008	01/01/1800		667459008	batistanatenerife@gmail.com	<input type="checkbox"/>	<input type="checkbox"/>
20	CLUB GIMNASIA RITMICA CORARENAL CANDELARIA	660761666	01/01/1800		660761666	orientalcater@hotmail.com	<input type="checkbox"/>	<input type="checkbox"/>
21	CLUB GIMNASIA RITMICA CORARENAL LALAGUNA	670791575	01/01/1800		670791575	orientalcater@hotmail.com	<input type="checkbox"/>	<input type="checkbox"/>
22	CLUB DEPORTIVO GIMNASIA RITMICA DOMINICKS VISTA BELLA	92264090	01/01/1800			marina_smg@dominicksvistabella.es	<input type="checkbox"/>	<input type="checkbox"/>
23	CLUB GIMNASIA RITMICA EVANGIM	638780374	01/01/1800		638780374	gymnica_sand@gmail.com	<input type="checkbox"/>	<input type="checkbox"/>
24	CLUB GIMNASIA RITMICA INTAR TENERIFE	659425254	01/01/1800		659425254	cgintara@gmail.com	<input type="checkbox"/>	<input type="checkbox"/>
25	CLUB GIMNASIA RITMICA LALAGUNA	678847481	01/01/1800		678847481	jennifersanabria@iaterapia@hotmail.co	<input type="checkbox"/>	<input type="checkbox"/>
26	CLUB GIMNASIA RITMICA ODISEA TENERIFE	677389300	01/01/1800		677389300	carlapadronbaz@hotmail.com	<input type="checkbox"/>	<input type="checkbox"/>
27	CLUB GIMNASIA RITMICA RITMICO D-TENERIFE	629492055	01/01/1800		629492055	ritmico@hotmail.com	<input type="checkbox"/>	<input type="checkbox"/>
28	CLUB GIMNASIA RITMICA TAYRE	679942320	01/01/1800		679942320	clubtayre@gmail.com	<input type="checkbox"/>	<input type="checkbox"/>
29	CLUB GIMNASIA RITMICA TANNIA-BRITISH SCHOOL	616479597	01/01/1800		616479597	vanlacrimania@hotmail.com	<input type="checkbox"/>	<input type="checkbox"/>
30	CLUB GIMNASIA RITMICA URSEL	651535456	01/01/1800		651535456	clubsportvourse@gmail.com	<input type="checkbox"/>	<input type="checkbox"/>
31	PRAMKS MENA ATHARAL	300509192	30/05/2012		679421200	rluhudsa@gmail.com	<input type="checkbox"/>	<input type="checkbox"/>

Nuevo Editar Eliminar Listados Buscar Buscar y Cont. Foto Grabar Carpet CRM Salir



Esta opción nos envía a un parámetro de filtros para identificar que datos queremos utilizar.

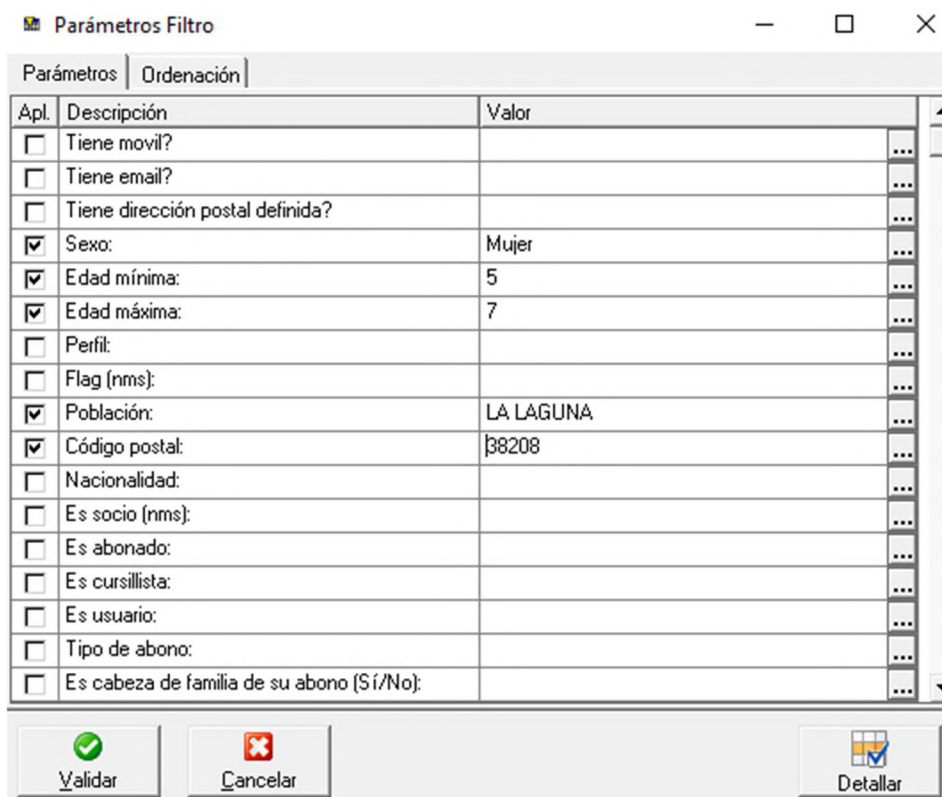

Apl.	Descripción	Valor
<input type="checkbox"/>	Tiene movil?	
<input type="checkbox"/>	Tiene email?	
<input type="checkbox"/>	Tiene dirección postal definida?	
<input checked="" type="checkbox"/>	Sexo:	Mujer
<input checked="" type="checkbox"/>	Edad mínima:	5
<input checked="" type="checkbox"/>	Edad máxima:	7
<input type="checkbox"/>	Perfil:	
<input type="checkbox"/>	Flag (nms):	
<input checked="" type="checkbox"/>	Población:	LA LAGUNA
<input checked="" type="checkbox"/>	Código postal:	38208
<input type="checkbox"/>	Nacionalidad:	
<input type="checkbox"/>	Es socio (nms):	
<input type="checkbox"/>	Es abonado:	
<input type="checkbox"/>	Es cursillista:	
<input type="checkbox"/>	Es usuario:	
<input type="checkbox"/>	Tipo de abono:	
<input type="checkbox"/>	Es cabeza de familia de su abono (Sí/No):	

En este caso hemos creado unos parámetros en el que encontraríamos un listado de niñas entre 5 y 7 años, por lo tanto categoría prebenjamín, que vivan en La Laguna, con el código postal 38208. A partir de esto el programa nos crea un listado que podemos utilizar para diferentes fines como puede ser la realización de gráficos de porcentajes, etc.

Este programa solo es utilizado por las personas de la empresa encargadas en las inscripciones de las personas físicas y entidades.

No obstante, podemos encontrar en la pagina de juegos del cabildo un programa al que pueden acceder tanto personas físicas como entidades mediante una contraseña específica que genera la propia empresa con la que podrán acceder solo a sus datos para hacer las oportunas inscripciones, creaciones de equipos, etc.

A continuación, especificamos la información de lo que nos referimos en este párrafo.

CAMPWIN

En la página de juegos del cabildo (www.deportestenerife.com) nos encontramos con la pestaña de inscripciones en la que podemos encontrar un enlace que nos deriva directamente a la página del CampWin para realizar las inscripciones de forma individual generándoles el usuario y la contraseña necesarias.



deportestenerife.es/programas/juegos-cabildo/inscripcion-general/



INSCRIPCIÓN PARA ENTIDADES Y PARTICIPANTES A TÍTULO INDIVIDUAL:

Las personas interesadas en inscribir un equipo (entidad) deben seguir los siguientes pasos:

1) ENVIAR POR CORREO ELECTRÓNICO un archivo con los siguientes datos a la persona responsable de la coordinación AL SIGUIENTE CORREO: JUEGOSTENERIFE@GRUPOSOLVENTIA.NET

DATOS DE INTERÉS:

- ENTIDAD (NOMBRE DEL EQUIPO QUE QUIERE INSCRIBIR)
- CIF (EQUIPO)
- DIRECCION Y CODIGO POSTAL
- TELEFONO DE CONTACTO
- CORREO ELECTRONICO (DEL EQUIPO O RESPONSABLE)

[INSCRIPCIÓN PARA EQUIPOS](#)



[INSCRIPCIONES POR MODALIDADES](#)



Pliego de Descargo 2021/2022

JUEGOS CABILDO



JUEGOS CABILDO DE TENERIFE



RESULTADOS



ACCESO USUARIOS

Introduce tu usuario y contraseña

Usuario

JUEGOS CABILDO

Contraseña

ACCEDER

[¿Has olvidado tu contraseña?](#)

Como habíamos dicho anteriormente el programa de base de datos funciona a través de un usuario (que genera la empresa) al que no se puede acceder sin una contraseña (que también genera la empresa), por lo que los datos con los que trabajamos se mantendrán seguros en todo momento.

Logo: DXT TENERIFE

Header: Bienvenido JUEGOS CABILDO

Navigation Menu:

- Mi Entidad
- Mis Equipos
- Mis Instalaciones
- Mi Cuenta Internet
- Ayuda
- Salir

Main Content:

Bienvenido a los Juegos del Cabildo de Tenerife

Logo: DXT TENERIFE

Una vez dentro de la página (habiendo accedido con el usuario y contraseñas generados) podemos acceder a nuestra cuenta, equipos, instalaciones, y así tanto inscribir a nuestros participantes (deportistas) como crear equipos por categorías de nuestro propio equipo.

Logo: DXT TENERIFE

Header: Bienvenido CLUB BEISBOL MANTA-RAYA

Navigation Menu:

- Mi Entidad
- Mis Equipos
- Mis Instalaciones
- Mi Cuenta Internet
- Ayuda
- Salir

Main Content:

Equipos

Equipos de CLUB BEISBOL MANTA-RAYA

Buttons: IMPRIMIR, BORRAR EQUIPO, NUEVO EQUIPO

	IdEquipo	Nombre	Grupo	Deporte	Categoría	Sexo	Competición
>	1944	SUB 11		Beisbol	SUB 11	Mix	JUEGOS ESCOLARES
>	2195	SUB 13		Beisbol	SUB 13	Mix	JUEGOS ESCOLARES
>	2196	SUB 15		Beisbol	SUB 15	Mix	JUEGOS ESCOLARES

Button: EDITAR EQUIPO

Como podemos comprobar en la imagen una vez dentro de nuestro equipo podemos hacer las diferentes acciones de las que anteriormente hacíamos mención. Crear, borrar o editar equipos, generar datos de nuestra entidad o participantes, etc.

A modo de reflexión, es la primera vez que una empresa externa se encarga de los juegos y eso ha llevado a un gran revuelo sobre todo el primer año, donde cada federación era reina en su disciplina. Una vez dicho esto hay que destacar que salvo Fútbol sala y baloncesto que eran gestionadas directamente por nosotros el resto de las modalidades deportivas no hacía uso de este programa, enviando sus inscritos en formato Excel para su posterior introducción en la base de datos.

El principal motivo es que ya ellos tenían todo organizado en su estructura de federación como en los últimos 34 años y no estaban dispuestos a realizar el trabajo doble de inscripción, ante esta situación se optó por facilitar por el bien de los juegos aún más las inscripciones permitiendo que pudieran enviar un listado por equipo. Esta tendencia debería ir cambiando con el tiempo a que se acostumbren a realizar las inscripciones en el formato que les indique el Cabildo.

Es una realidad que costará cambiar ya que durante los 34 años anteriores se ha venido haciendo de una forma más "federada" que en formato de juegos.

Por nuestra parte creemos que con educación a los clubes se puede lograr, pero es verdad que debería existir una continuidad, no cambios de formas de inscripción cada 2 años cuando cambie las empresas licitadoras, me explico sería ideal plantear un formato de inscripción y control de inscritos en los juegos en una plataforma propia del Cabildo y que se mantuviera en el tiempo, independiente de la empresa que gestione las competiciones, dando así continuidad en el formato de inscripción.

Por otro lado, el formato juegos se nutre principalmente de las federaciones y sus clubes, dado que después del covid está costando crear escuelas municipales o de colegios que quieran participar en los juegos.



Material

El material en consonancia con el cabildo para esta temporada ha sido el siguiente:

- Volantes y pequeño material para bádminton
- 1Ud. Arco de Meta 3x2x1 full print
- 2 Ud. Carpa 3x3 full print
- 5Ud. Bandera L
- 5Ud. Bandera M
- 5Ud. Bandera S
- 10Ud. Lona 2x0,80
- 5Ud. Pop Banner
- Camisetas (Ver desglose a continuación)
- 75 Ud. Trofeos
- 1000 Ud Gorros de natación
- 4200 Ud. Medallas (1200 Oro, 1200 Plata, 1800 Bronce)

El material entregado al cabildo una vez concluida la temporada ha sido:

- Camisetas
 - Talla 12/14 (1Ud.)
 - Talla S (4 Ud.)
 - Talla M (302 Ud.)
 - Talla L (198 Ud.)
 - Talla XL (17 Ud.)
 - Talla XXL (2 Ud.)
 - Polos S (27 Ud.)
 - Polos M (2 Ud.)
 - Polos XL (1 Ud.)
- Las Camisetas de Deporte joven se entregaron íntegramente al cabildo una vez recibida la mercancía haciendo un total de 1300 Ud. Y además se entregaron en este primer momento 9Ud Polos, y 190 Ud de camisetas de varias tallas de Juegos Cabildo.
- Medallas
 - Bronce (262 Ud.)
 - Plata (277 Ud.)
 - Oro (325 Ud.)
- Gorros de natación (252 Ud.)
- Mascarillas (30 ud.)
- Trofeos (137 Ud.)
- Bidones (3752 ud.)
- Cintas de balizar 100m cada ud (34)

ORGANIZACIÓN DE EVENTOS



A continuación, detallaremos brevemente los datos más importantes en la organización de las jornadas.

Cosas comunes a todos los eventos:

- La petición de los espacios deportivos se hace de forma generalizado se hace teniendo como interlocutor al equipo anfitrión del municipio y la empresa.
- La selección de los municipios donde realizar los eventos se organiza con cada disciplina, intentando cubrir todas las zonas de la isla o por lo menos hacer una jornada en la zona sur, otra en la zona centro y otra en la zona norte, no obstante, esto a veces no es posible por la disponibilidad o existencia de las superficies idóneas para el deporte en cuestión.
- Intentamos que en cada municipio se albergue al menos una disciplina de los juegos Cabildo.
- Se busca una idoneidad entre el espacio y el número de participantes.
- La coordinación con los ayuntamientos suele ser directamente con el concejal y/o técnicos de Deportes, y en pocos municipios (Santa Cruz, La Laguna y Güímar) se debe hacer la petición por registro de entrada y con antelación, el resto de los municipios la reserva de las instalaciones se realiza por petición vía mail directamente al área de deportes.
- El plan de seguridad solo es necesario en las siguientes disciplinas
 - Ciclismo
 - Campo a Través
- Los montajes establecidos en el pliego se quedan algo cortos, dado que en todas las competiciones se debería poner la publicidad del Cabildo de Tenerife. Cosa que con los coordinadores es muy difícil llegar a todos los eventos de cada fin de semana, y dejar la publicidad en manos de cada responsable de la actividad, a veces, lleva a pérdidas o roturas de los materiales.
- El transporte de agua, por error en la interpretación del pliego se ha realizado prácticamente en todos los eventos, una vez aclarado que solo son para los de exterior queda mucho mejor su organización.
- Y de manera resumida estos son todas los eventos y sus peculiaridades:

Modalidad	Entidad colaboradora	Ambulancia	Transporte	Montaje	Plan de seguridad	Obsevaciones
Ajedrez	Fed Insular Ajedrez	NO	NO	NO		
Atletismo	Fed Insulas Atletismo	SÍ	SÍ	SÍ		Lleva 2 ambulancias por jornada con médico en las finales
Badminton	Fed Canaria Badminton		NO	NO		
Baloncesto	Fed Insular Baloncesto		SÍ	NO		Ambulancia en la final por numero de niños
Balonmano	Fed Canaria Balonmano		SÍ	NO		Ambulancia en la final por numero de niños
Beisbol	Fed Canaria de Beisbol y Sósbol	SÍ	SÍ	NO		
Bola Canaria	Fed Canarias de Bola Canaria		SÍ	NO		
Campo a través	Fed Insulas Atletismo	SÍ	SÍ	NO	SI	Lleva 2 ambulancias por jornada con médico
Ciclismo	Fed Insular Ciclismo	SÍ	SÍ	NO	SI	Lleva 2 ambulancias por jornada con médico
Frontenis	Fed Canaria Pelota Canaria		NO	NO		
Fútbol Sala	Fed Tinerfeña Fútbol		SÍ	NO		Ambulancia en la final por numero de niños
Gimnasia	Fed Insular Gimnasia	SÍ	SÍ	SÍ		
Judo	Fed Tinerfeña Judo y D.A.	SÍ	NO	SÍ		Lleva 2 ambulancias por jornada con médico
Juego Moróricos			NO	NO		
Luca Canaria	Fed de Lucha Canaria TF		SÍ	NO		En las 3 finales de zona y en la Final
Natación/Waterpolo /Nat Artística	Fed Canaria Natación	SÍ	SÍ	SÍ		
Orientación		SÍ	SÍ	NO		
Patinaje/free Style	Fed Canaria Patinaje	SÍ	NO	SÍ		
Rugby	Fed Canaria Rugby	SÍ	SÍ	NO		
Socorrismo	Fed Canaria Salvamento y Socorrismo	SÍ	SÍ	NO		
Surf	Federación de Surf		NO	NO		Puede existir problemas con Costa si no se hace con tiempo
Taekwondo	Fed Insular Taekwondo	SÍ	SÍ	SÍ		Lleva 2 ambulancias por jornada con médico
Tenis de mesa	Fed Insular Tenis de mesa		SÍ	NO		
Triatlón	Triatlón	SI	NO	NO		
Vela	Federeacion de Vela		NO	NO		Los costes de transporte de las embarcaciones son muy elevados
Voleibol/Voley Playa	Fed Insular Voleibol		SÍ	NO		



INCIDENTES

A continuación, detallaremos aquellos incidentes que requirieron de partes de asistencia sanitaria.

Destacando que en aquellas competiciones que tenían ambulancias se trataban las pequeñas heridas directamente por los sanitarios y que estaban incluidas en el coste de este servicio, donde más se ha utilizado es en el campo a través (pequeños raspones en las rodillas y manos) y ciclismo (pequeñas heridas en manos y rodillas), del resto de servicios que tienen ambulancias prácticamente se han utilizado para el traslado de los participantes que requerían acudir al centro concertado.

Incidencias más relevantes por deporte:

- Atletismo 2 Incidencias con uso de la póliza (1 torcedura de tobillo y 1 golpe en la muñeca con hinchazón)
- Baloncesto 1 Incidencias con uso de la póliza (Lesión en el dedo pulgar de la mano derecha)
- Ciclismo 1 Incidencias con uso de la póliza (Brecha cerca del ojo y Labio)
- Fútbol Sala 2 Incidencias con uso de la póliza (Ambas torceduras de tobillo)
- Lucha Canaria 3 Incidencias con uso de la póliza (Torcedura de Rodilla, una rotura Cubito y Radio, Torcedura del dedo pulgar pie)
- Natación artística 1 Incidencias con uso de la póliza (Tirón en la ingle derecha)
- Patinaje Artístico 1 Incidencias con uso de la póliza (caída con golpe fuerte y por precaución se envió a la clínica porque se quedó todo en el susto)
- Rugby 2 Incidencias con uso de la póliza (Golpe en la cabeza con otro rival, solo acude 1 de ellos el otro no quiere hacer uso del seguro, 1 torcedura de tobillo)
- Voleibol 2 Incidencias con uso de la póliza (2 torceduras de tobillo)

Como destacamos en el comienzo de este apartado, en todas las disciplinas que tiene servicios de ambulancia no hizo falta hacer parte ya que la mayoría de las lesiones eran superficiales, y en aquellas en las que además existe el médico en la actividad este valoraba si debía ser trasladado a un centro o no, haciendo uso de las ambulancias.

Del resto de incidencias son las normales de cada deporte que no trascendían más allá de lo normal



DATOS POR MUNICIPIOS

A continuación, detallaremos por municipio los datos de los participantes en los Juegos Cabildo 2021/2022.

Destacando que este año tenemos inscritos de los 31 municipios de la isla, por lo que están participando el 100% de los municipios de Tenerife.

Por otro lado, también podemos ver reflejados los datos de nuevos municipios de fuera de la isla (Valverde, en la isla de El Hierro, y San Sebastián de la Gomera y Alajeró de la isla de La Gomera), que se han dejado participar por estas islas no tener Juegos propios.

En este apartado podemos ver también reflejados en cada municipio los datos de deportistas que participan por modalidad al igual que los equipos que participan en esas modalidades por categorías de edad.



ADEJE

DATOS DE PARTICIPACION

TOTAL EQUIPOS	9	TOTAL DEPORTISTAS	261
---------------	----------	-------------------	------------

DEPORTISTAS POR CATEGORIAS

	PM	PF	B M	BF	A M	AF	IM	IF	C M	CF	TOTA L
BALONCESTO	1		1		15	1					18
BALONMANO	1	1	1	5				1	1		10
BEISBOL	1		1		1		4		6	1	14
FUTBOL SALA			9		12		12	1	8		42
GIMNASIA RITMICA		11		9		14		5		1	40
VOLEIBOL				6		14		14		45	79
RUGBY				6	8		14	2			30
VOLEY PLAYA							6	12		10	28
TOTAL:	1		1		15	1					18

En el municipio de **Adeje** predomina la participación de deportistas femeninas, y en edades avanzadas como los 14 y 15 años.



EQUIPOS PARTICIPANTES POR MUNICIPIOS

	PREBENJAMIN	BENJAMIN	ALEVIN	INFANTIL	CADETE	TOTAL
BALONCESTO						
- E.M BALONCESTO ADEJE	1	1	16	0	0	18
BALONMANO						
- CLUB BALONMANO COSTA ADEJE	2	6	0	1	1	10
BEISBOL						
- CLUB BEISBOL HALCONES DE AQDEJE	1	1	1	4	7	14
FUTBOL SALA						
- EM FUTBOL SALA ADEJE	1	9	15	13	8	42
GIMNASIA RITMICA						
- CLUB GIMNASIA RITMICA ANYA	11	9	14	5	1	40
- CLUB GIMNASIA RITMICA ADEJE TENESAY						
VOLEIBOL						
- CLUB HISPANIA VOLEY PLAYA	0	6	14	14	45	79
RUGBY						
-CD ÑANDÚ RUGBY CLUB	0	6	8	16	0	27
VOLEY PLAYA						
- CLUB HISPANIA VOLEY PLAYA	0	0	0	18	10	28
TOTAL:	15	38	65	71	72	261

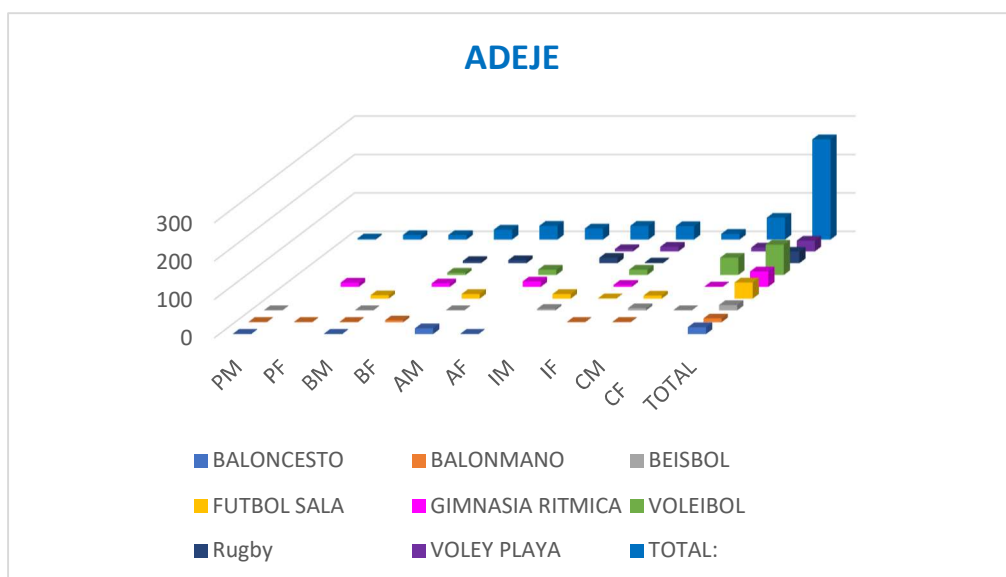

ARAFO

DATOS DE PARTICIPACION

TOTAL EQUIPOS	2	TOTAL DEPORTISTAS	21
---------------	----------	-------------------	-----------

DEPORTISTAS POR CATEGORIAS

	PM	PF	BM	BF	AM	AF	IM	IF	CM	CF	TOTAL
PATINAJE				5						2	7
TENIS DE MESA			2	3	1		2		6		14
TOTAL:	0	0	2	8	1	0	2	0	6	2	21

En el municipio de **Arafo** la participación en bastante igualitaria.



EQUIPOS PARTICIPANTES POR MUNICIPIOS

	PREBENJAMIN	BENJAMIN	ALEVIN	INFANTIL	CADETE	TOTAL
PATINAJE						
- CLUB PATINAJE ARHYON	0	5	0	0	2	7
TENIS DE MESA						
- TABOR AÑAVINGO TENIS DE MESA		5	1	2	6	14
TOTAL:	0	10	1	2	8	21

ARAFO

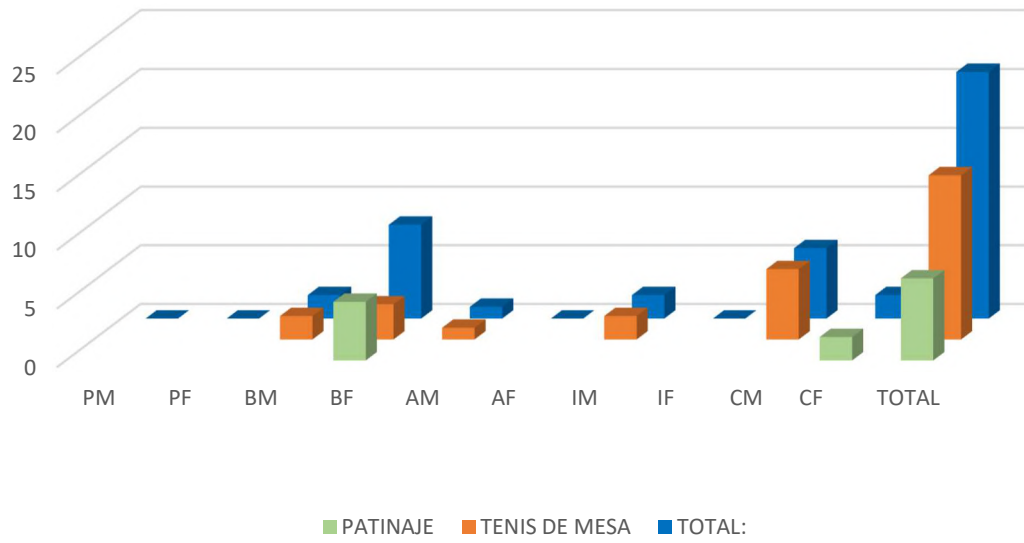



ARICO

DATOS DE PARTICIPACION

TOTAL EQUIPOS	1	TOTAL DEPORTISTAS	55
---------------	----------	-------------------	-----------

DEPORTISTAS POR CATEGORIAS

	PM	PF	BM	BF	AM	AF	IM	IF	CM	CF	TOTAL
JUDO	8	12	7	10	7	2	2	1	1	5	55
TOTAL:	8	12	7	10	7	2	2	1	1	5	55

En el municipio de **Arico** predomina la participación de deportistas femeninas sobre todo en las edades más tempranas.



EQUIPOS PARTICIPANTES POR MUNICIPIOS

	PREBENJAMIN	BENJAMIN	ALEVIN	INFANTIL	CADETE	TOTAL
JUDO - CLUB DEPORTIVO JUDO KANACHINED	20	17	9	3	6	55
TOTAL:	20	17	9	3	6	55

ARICO

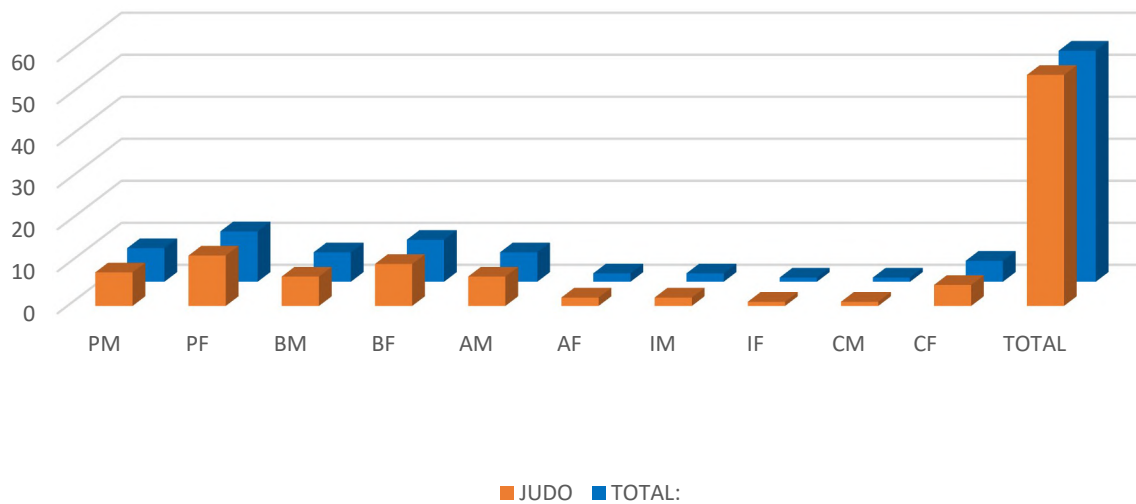



ARONA

DATOS DE PARTICIPACION

TOTAL EQUIPOS	15	TOTAL DEPORTISTAS	878
---------------	-----------	-------------------	------------

DEPORTISTAS POR CATEGORIAS

	PM	PF	BM	BF	AM	AF	IM	IF	CM	CF	TOTAL
ATLETISMO	9	8	20	16	24	24			9	52	162
BALONCESTO	1		20	15	22	14	21	17	28	11	149
BALONMANO	5	5	5	3	11	16	19	16	7	13	100
BEISBOL			2	3	4	3	11	3	4		30
CAMPO A TRAVES	9	6	22	16	27	19	22	14	19	24	178
FUTBOL SALA								2		13	15
GIMNASIA RITMICA		1		12		8		3			24
LUCHA CANARIA	6	1	4		4	1	1				17
PATINAJE		1		4		5		1		4	15
TAEKWONDO	4	1	2	1	6	7	6	5			32
VELA			1	4							5
VOLEIBOL			1	12	13	9	20	37	23	29	144
VOLEY PLAYA							4	4			8
TOTAL:	34	23	77	86	111	106	104	102	90	146	878

En el municipio de **Arona** la participación de deportistas es bastante igualitaria.



EQUIPOS PARTICIPANTES POR MUNICIPIOS						
	PREBENJAMIN	BENJAMIN	ALEVIN	INFANTIL	CADETE	TOTAL
ATLETISMO						
- CLUB ATLETISMO ARONA	17	36	48	0	61	162
BALONCESTO						
- A.D BALONCESTO VALLE SUR DE FATIMA	1	35	36	38	39	149
- CLUB BALONCESTO EL FRAILE						
BALONMANO						
- CLUB BALONMANO ARONA	10	8	27	35	20	100
BEISBOL						
- CLUB BEISBOL MANTA-RAYA	0	5	7	14	4	30
CAMPO A TRAVES						
- CLUB ATLETISMO ARONA	15	38	46	36	43	178
FUTBOL SALA						
- CLUB FS COSTA SUR	0	0	0	2	13	15
GIMNASIA RITMICA						
- CLUB GIMNASIA RITMICA SILVIA FERRERA	1	12	8	3	0	24
LUCHA CANARIA						
- CLUB LUCHA CANARIA ARONA	7	4	5	1	0	17
PATINAJE						
- CLUB PATINAJE ROLLING	1	4	5	1	4	15
TAEKWONDO						
- CLUB TAEKWONDO SAMGUK	5	3	13	11	0	32
VELA						
- CLUB DE VELA ARONA	0	5	0	0	0	5
VOLEIBOL						
- CLUB VOLEIBOL CLINICA SAN EUGENIO	0	13	22	57	52	144
- CLUB VOLEIBOL TEJITA						
VOLEY PLAYA						
- CLUB VOLEY PLAYA LAS VISTAS	0	0	0	8	0	8
TOTAL:	57	163	217	206	236	878

ARONA

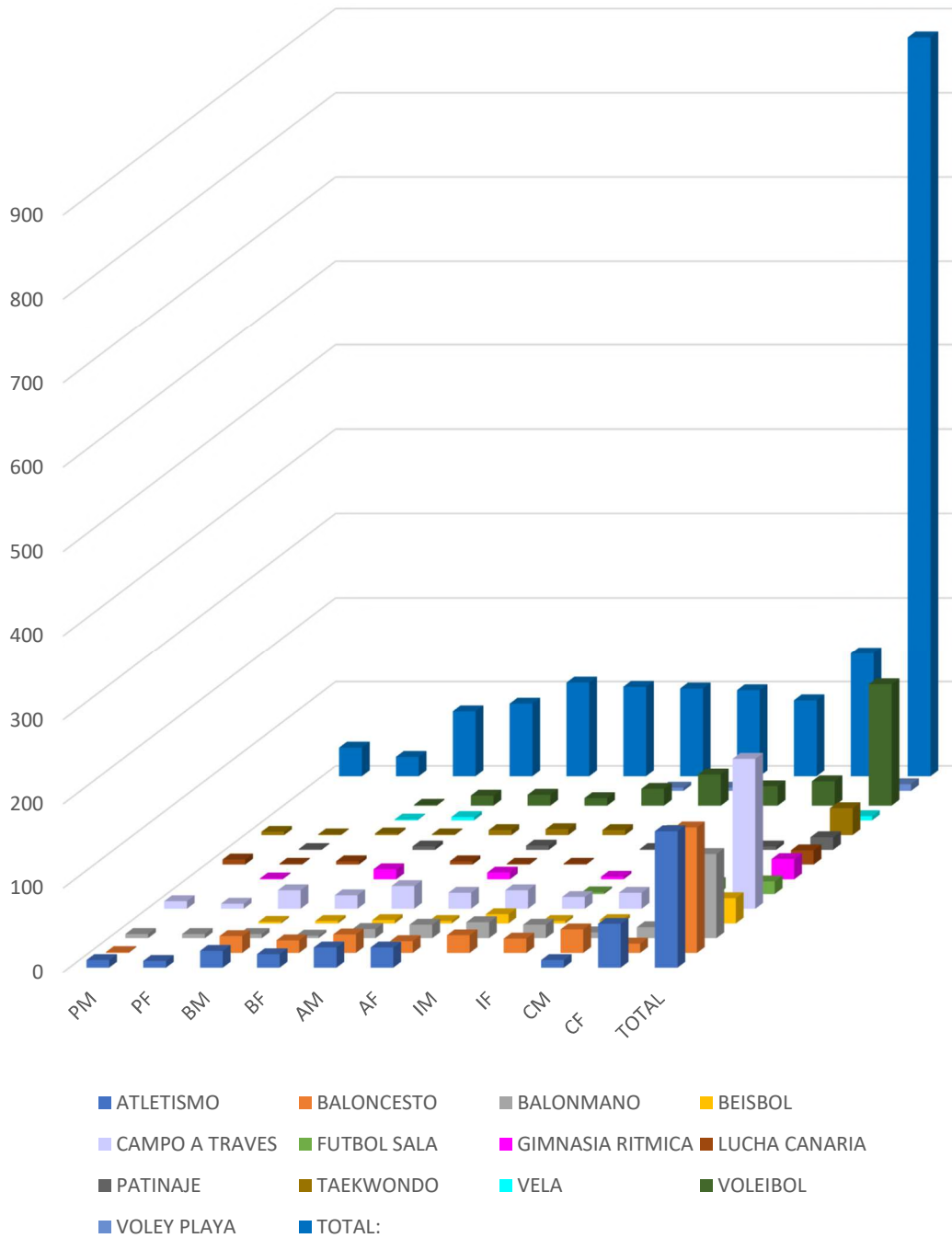



BUENAVISTA

DATOS DE PARTICIPACION

TOTAL EQUIPOS	1	TOTAL DEPORTISTAS	20
---------------	----------	-------------------	-----------

DEPORTISTAS POR CATEGORIAS

	PM	PF	BM	BF	AM	AF	IM	IF	CM	CF	TOTAL
BALONCESTO			2	1	3	2	7	5			20
TOTAL:	0	0	2	1	3	2	7	5	0	0	20

En el municipio de **Buenavista** predomina la participación de deportistas masculinos, entre los ocho y los trece años.



EQUIPOS PARTICIPANTES POR MUNICIPIOS

	PREBENJAMIN	BENJAMIN	ALEVIN	INFANTIL	CADETE	TOTAL
BALONCESTO - E.D.M. BALONCESTO BUENAVISTA	0	3	5	12	0	20
TOTAL:	0	3	5	12	0	20

BUENAVISTA

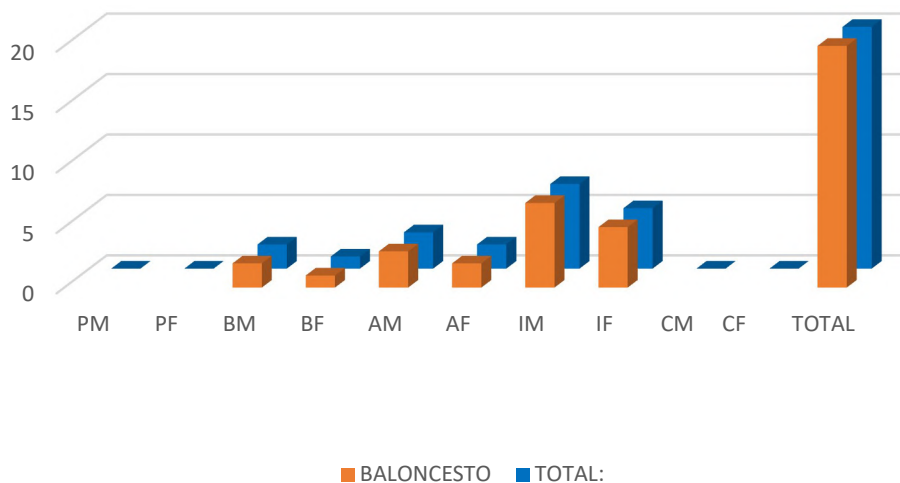



CANDELARIA

DATOS DE PARTICIPACION

TOTAL EQUIPOS	13	TOTAL DEPORTISTAS	374
---------------	-----------	-------------------	------------

DEPORTISTAS POR CATEGORIAS

	PM	PF	BM	BF	AM	AF	IM	IF	CM	CF	TOTAL
AJEDREZ					3		3				6
ATLETISMO	12	4	12	9	9	10			11	10	77
BADMINTON	1			1	7	3	13	7	4	8	44
CAMPO A TRAVES	10	2	9	9	9	10	8	2	6	7	72
CICLISMO	5	2	3	1	3	4	3	3	2		26
GIMNASIA RITMICA		1				1		1		1	4
JUDO	7	8	7	1	4			2			29
LUCHA CANARIA	6	2	9	1	6		7	3			34
PATINAJE		2		3	1	7		2	1	1	17
TENIS DE MESA			3				1				4
VOLEIBOL			1	4	3	7		20		26	61
TOTAL:	41	21	44	29	45	42	35	40	24	53	374

En el municipio de **Candelaria** predomina la participación de deportistas masculinos.



EQUIPOS PARTICIPANTES POR MUNICIPIOS						
	PREBENJAMIN	BENJAMIN	ALEVIN	INFANTIL	CADETE	TOTAL
AJEDREZ						
- CLUB AJEDREZ ESCAQUE A2 CANDELARIA	0	0	3	3	0	6
ATLETISMO						
- CLUB ATLETISMO TROTAMUNDOS DE CANDELARIA	16	21	19	0	21	77
BADMINTON						
- CLUB BADMINTON TENZUL EL ROSARIO	1	1	10	20	12	44
CAMPO A TRAVES						
- CLUB ATLETISMO TROTAMUNDOS DE CANDELARIA	12	18	19	10	13	72
CICLISMO						
- CLUB CICLISMO BALLESTER	7	4	7	6	2	26
GIMNASIA RITMICA						
- CLUB GIMNASIA RITMICA CORARENAL CANDELARIA	1	0	1	1	1	4
JUDO						
- CLUB DEPORTIVO JUDO TENTO WAZA	15	8	4	2	0	29
LUCHA CANARIA						
- CLUB LUCHA CANARIA EM CANDELARIA						
- CLUB LUCHA CANARIA ARGUAMA	8	10	6	10	0	34
- CLUB LUCHA CANARIA ESTILISTAS CANDELARIA						
PATINAJE						
- CLUB PATINAJE PATINART	2	3	8	2	2	17
TENIS DE MESA						
- CLUB TENIS DE MESA ACOROMA	0	3	0	1	0	4
VOLEIBOL						
- CLUB DEPORTIVO VOLEIBOL TAKNARA	0	5	10	20	26	61
TOTAL:	62	73	87	75	77	374

CANDELARIA

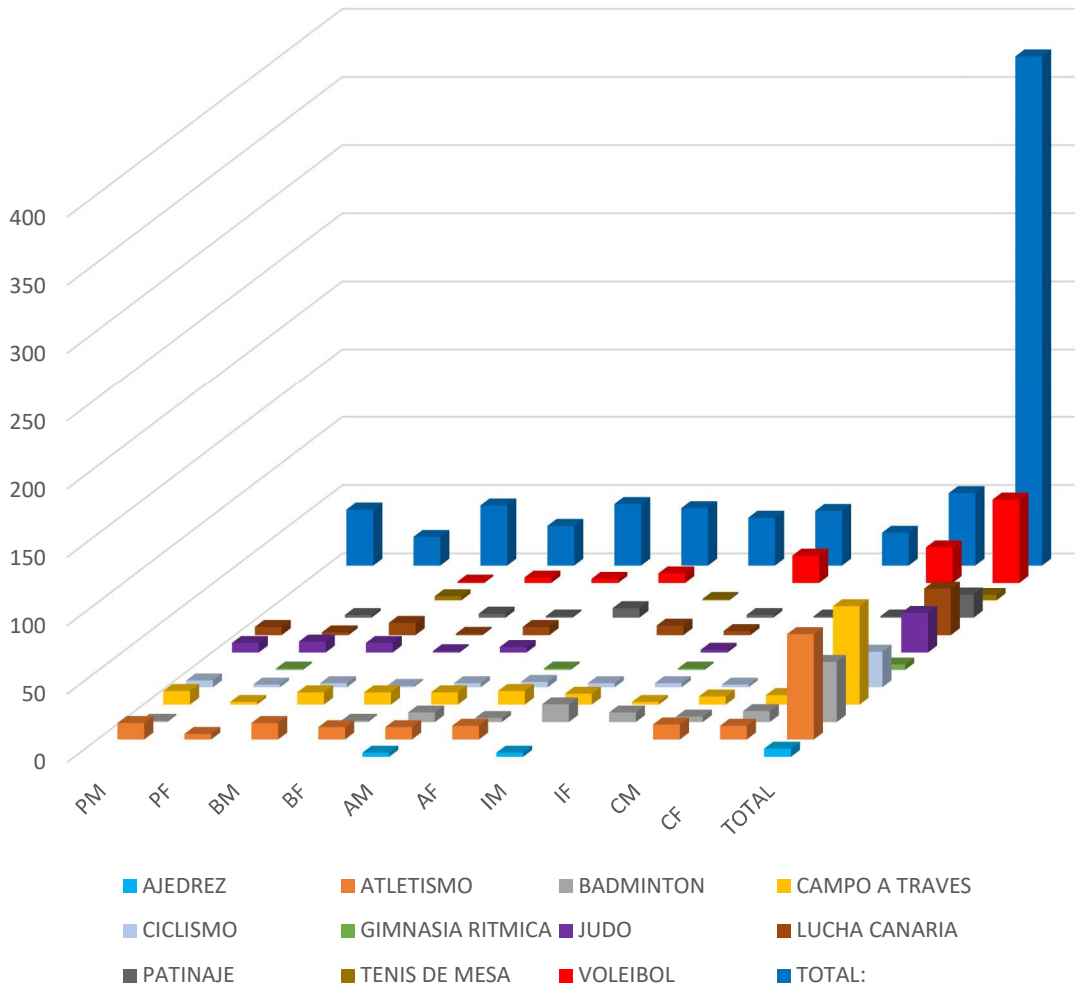



FASNIA

DATOS DE PARTICIPACION

TOTAL EQUIPOS	1	TOTAL DEPORTISTAS	11
---------------	----------	-------------------	-----------

DEPORTISTAS POR CATEGORIAS

	PM	PF	BM	BF	AM	AF	IM	IF	CM	CF	TOTAL
LUCHA CANARIA	0	0	0	0	6	0	5	0	0	0	11
TOTAL:	0	0	0	0	6	0	5	0	0	0	11

En el municipio de **Fasnia** la participación de deportistas masculina mayoritariamente.



EQUIPOS PARTICIPANTES POR MUNICIPIOS

	PREBENJAMIN	BENJAMIN	ALEVIN	INFANTIL	CADETE	TOTAL
LUCHA CANARIA - CLUB DE LUCHA CANARIA BRISAS DEL TEIDE	0	0	6	5	0	11
TOTAL:	0	0	6	5	0	11

FASNIA

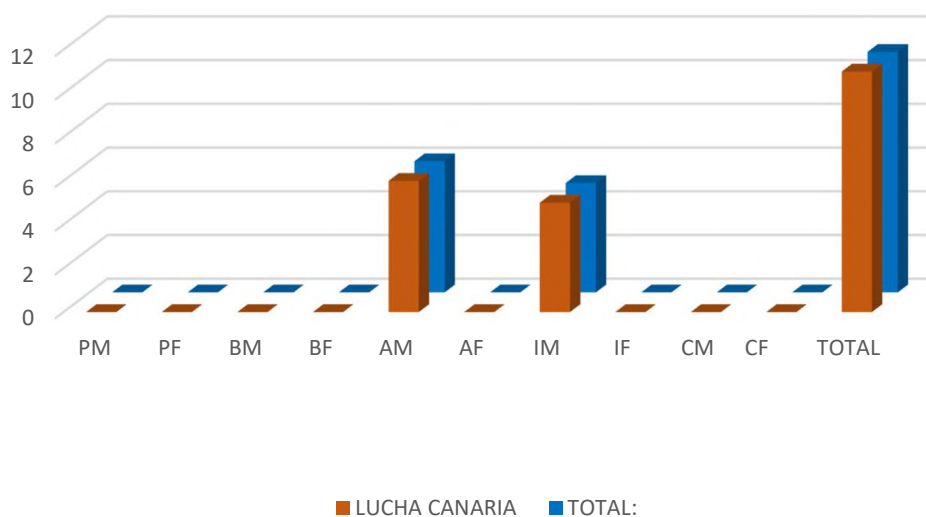



GARACHICO

DATOS DE PARTICIPACION

TOTAL EQUIPOS	1	TOTAL DEPORTISTAS	19
---------------	----------	-------------------	-----------

DEPORTISTAS POR CATEGORIAS

	PM	PF	BM	BF	AM	AF	IM	IF	CM	CF	TOTAL
BALONCESTO	1		3		6		7	2			19
TOTAL:	1	0	3	0	6	0	7	2	0	0	19

En el municipio de **Garachico** predomina la participación de deportistas masculinos. Las edades que más participan en este municipio son las comprendidas entre los diez y los trece años.



EQUIPOS PARTICIPANTES POR MUNICIPIOS

				PREBENJAMIN	BENJAMIN	ALEVIN	INFANTIL	CADETE	TOTAL
BALONCESTO	- CLUB	BALONCESTO	EL	1	3	6	9	0	19
TOTAL:				1	3	6	9	0	19

GARACHICO

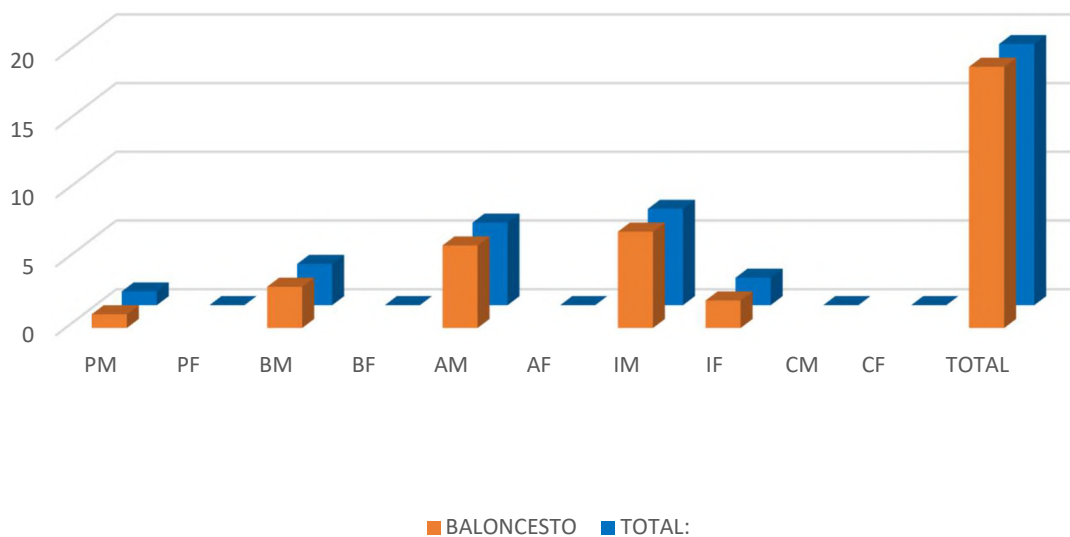



GRANADILLA DE ABONA

DATOS DE PARTICIPACION

TOTAL EQUIPOS	4	TOTAL DEPORTISTAS	174
---------------	----------	-------------------	------------

DEPORTISTAS POR CATEGORIAS

	PM	PF	BM	BF	AM	AF	IM	IF	CM	CF	TOTAL
ATLETISMO	14	6	7	12	9	7			10	9	74
BADMINTON	1	3	1	3	3	2	5		3		21
CAMPO A TRAVES	14	6	5	11	8	5		2	5	5	61
RUGBY					6		3		5	4	18
TOTAL:	29	15	13	26	26	14	8	2	23	18	174

En el municipio de **Granadilla de Abona** predomina la participación de deportistas masculinos, y además es bastante activa en todas las edades.



EQUIPOS PARTICIPANTES POR MUNICIPIOS

	PREBENJAMIN	BENJAMIN	ALEVIN	INFANTIL	CADETE	TOTAL
ATLETISMO - CLUB ATLETISMO GUAIMAN	20	19	16	0	19	74
BADMINTON - CLUB BADMINTON GRANADILLA	4	4	5	5	3	21
CAMPO A TRAVES - CLUB ATLETISMO GUAIMAN	20	16	13	2	10	61
RUGBY - C.D RUGBY LOS BOATMEN DEL MEDANO	0	0	6	3	9	18
TOTAL:	44	39	40	10	41	174

GRANADILLA DE ABONA

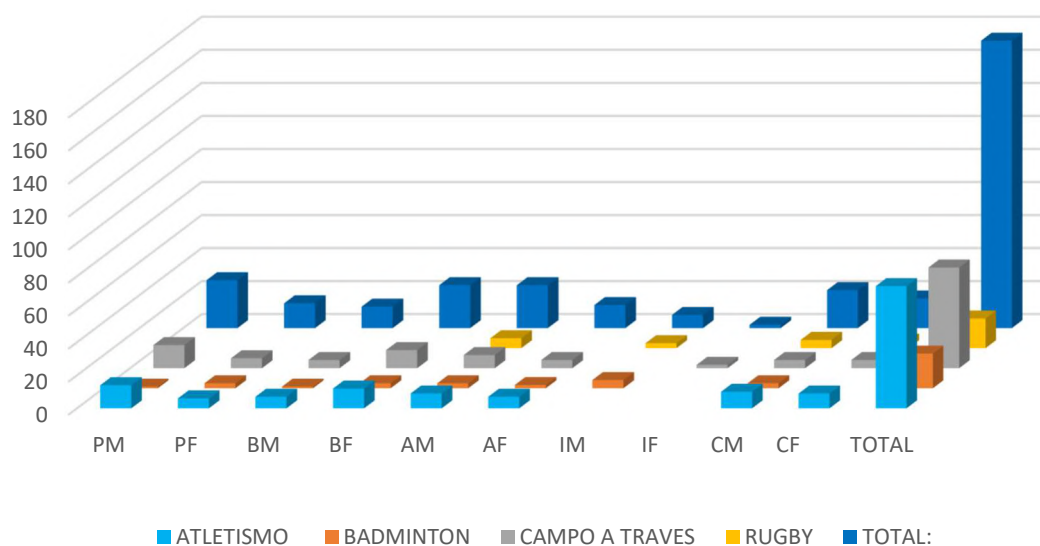



GUIA DE ISORA

DATOS DE PARTICIPACION

TOTAL EQUIPOS	5	TOTAL DEPORTISTAS	126
---------------	----------	-------------------	------------

DEPORTISTAS POR CATEGORIAS

	PM	PF	BM	BF	AM	AF	IM	IF	CM	CF	TOTAL
BALONCESTO			13	5	8	6	12	8	17	3	72
FUTBOL SALA	10	1	3		12	1	6	1			34
GIMNASIA RITMICA		9									9
VELA		2	3	1	3	1		1			11
TOTAL:	10	12	19	6	23	8	18	10	17	3	126

En el municipio de **Guía de Isora** predomina la participación de deportistas masculinos, y se mantiene bastante activa en todas las edades.



EQUIPOS PARTICIPANTES POR MUNICIPIOS

	PREBENJAMIN	BENJAMIN	ALEVIN	INFANTIL	CADETE	TOTAL
BALONCESTO						
- CLUB BALONCESTO ALCASAN ISORA	0	18	14	20	20	72
- E.M BALONCESTO GUIA ISORA						
FUTBOL SALA						
- ESCUELA MUNICIPAL GUIA DE ISORA	11	3	13	7	0	34
GIMNASIA RITMICA						
- EM GIMNASIA RITMICA GUIA DE ISORA	9	0	0	0	0	9
VELA						
- ACTIVIDADES NAUTICAS TENERIFE	2	4	4	1	0	11
TOTAL:	22	25	31	28	20	126

GUIA DE ISORA

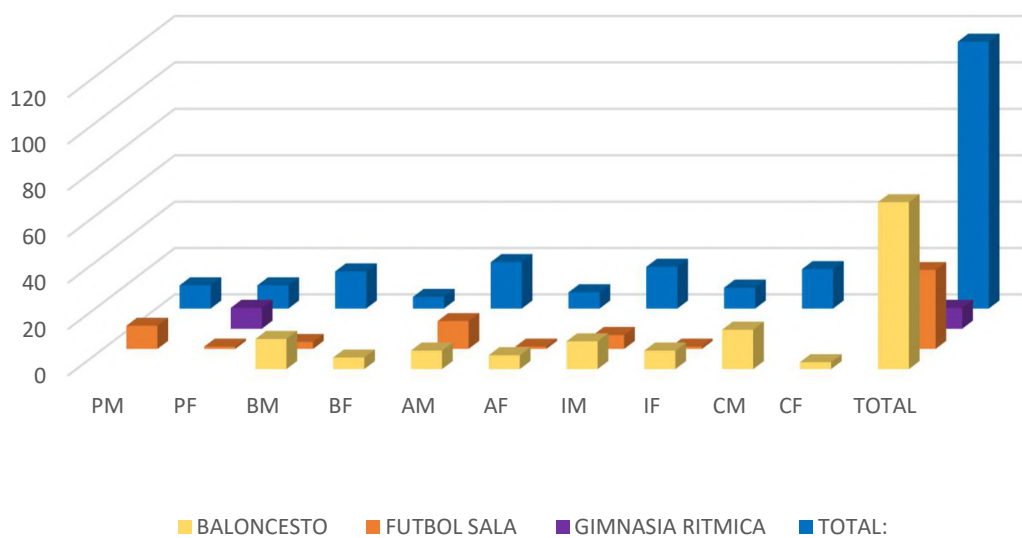



GÜÍMAR

DATOS DE PARTICIPACION

TOTAL EQUIPOS	6	TOTAL DEPORTISTAS	151
---------------	----------	-------------------	------------

DEPORTISTAS POR CATEGORIAS

	PM	PF	BM	BF	AM	AF	IM	IF	CM	CF	TOTAL
ATLETISMO	5	4	6	4	6	2			5	7	39
CAMPO A TRAVES	5	3	9	4	7	3	1	2	5	4	43
GIMNASIA RITMICA		1				6					7
LUCHA CANARIA			10		7	1	9				27
PATINAJE			2			2		8		1	13
TAEKWONDO	4	1	3	4	3	3	3	1			22
TOTAL:	14	9	30	12	23	17	13	11	10	12	151

En el municipio de **Güímar** predomina la participación de deportistas masculinos, siendo más alta en edades de los ocho a los once años.



EQUIPOS PARTICIPANTES POR MUNICIPIOS

	PREBENJAMIN	BENJAMIN	ALEVIN	INFANTIL	CADETE	TOTAL
ATLETISMO						
- E.M. ATLETISMO TRIVALLE GÜIMAR	9	10	8	0	12	39
CAMPO A TRAVES						
- E.M. ATLETISMO TRIVALLE GÜIMAR	8	13	10	3	9	43
GIMNASIA RITMICA						
- CLUB GIMNASIA RITMICA ALACA	1	0	6	0	0	7
LUCHA CANARIA						
- CLUB LUCHA CANARIA BENCHOMO	0	10	8	9	0	27
PATINAJE						
- CLUB PATINAJE NEMANS	0	2	2	8	1	13
TAEKWONDO						
- CLUB TAEKWONDO HWARANG TENERIFE	5	7	6	4		22
TOTAL:	23	42	40	24	22	151

GÜIMAR

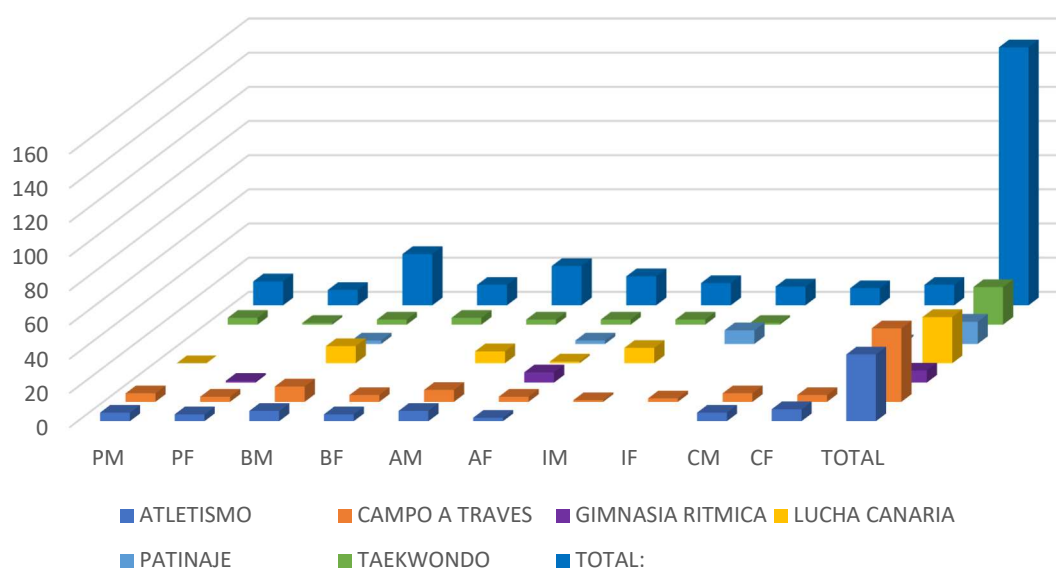



ICOD DE LOS VINOS

DATOS DE PARTICIPACION

TOTAL EQUIPOS	5	TOTAL DEPORTISTAS	87
---------------	----------	-------------------	-----------

DEPORTISTAS POR CATEGORIAS

	PM	PF	BM	BF	AM	AF	IM	IF	CM	CF	TOTAL
ATLETISMO									6	9	15
BEISBOL			3	4	4	2	9	4	2	2	30
GIMNASIA RITMICA		1						2			3
NATACION	6	9	3	5	6	6					35
TENIS DE MESA						1			2	1	4
TOTAL:	6	10	6	9	10	9	9	6	10	12	87

En el municipio de **Icod de los Vinos** la participación de deportistas es bastante igualitaria en los dos géneros.



EQUIPOS PARTICIPANTES POR MUNICIPIOS

	PREBENJAMIN	BENJAMIN	ALEVIN	INFANTIL	CADETE	TOTAL
ATLETISMO						
- CLUB ATLETISMO ATLETICOD	0	0	0	0	15	15
BEISBOL						
- CLUB DEPORTIVO BEISBOL BIGSHOW	0	7	6	13	4	30
GIMNASIA RITMICA						
- CLUB GIMNASIA RITMICA RITMICOD	1	0	0	2	0	3
NATACION						
- CLUB NATACION PISCINA ICOD DE LOS VINOS	15	8	12	0	0	35
TENIS DE MESA						
- CLUB TENIS DE ESA PRAKAN DEL NORTE	0	0	1	0	3	4
TOTAL:	16	15	19	15	22	87

ICOD DE LOS VINOS

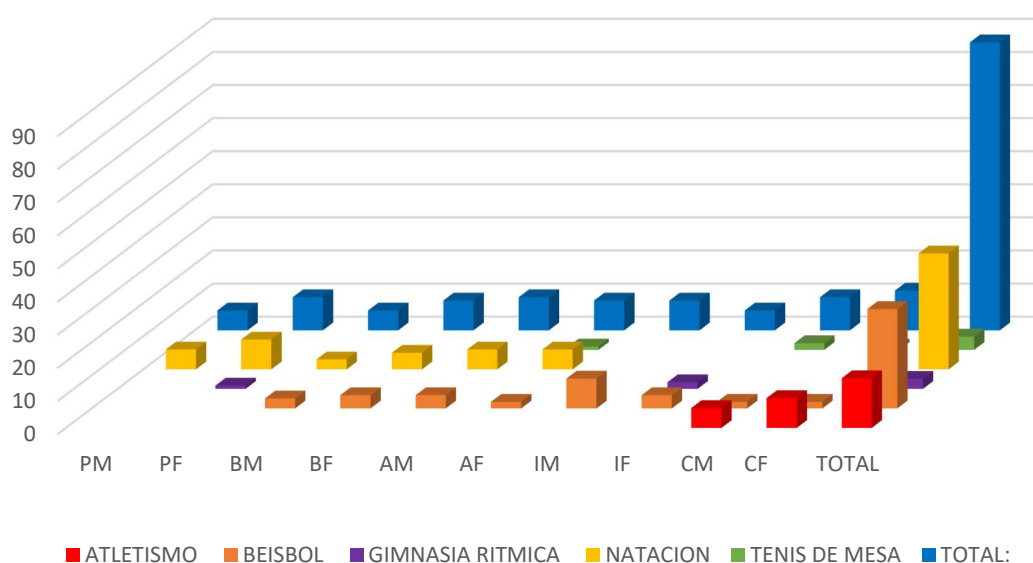



LA GUANCHA

DATOS DE PARTICIPACION

TOTAL EQUIPOS	4	TOTAL DEPORTISTAS	90
---------------	----------	-------------------	-----------

DEPORTISTAS POR CATEGORIAS

	PM	PF	BM	BF	AM	AF	IM	IF	CM	CF	TOTAL
ATLETISMO									14	17	31
CAMPO A TRAVES									17	18	35
GIMNASIA RITMICA		2		1						2	5
LUCHA CANARIA			8	1	6		4				19
TOTAL:	0	2	8	2	6	0	4	0	31	37	90

En el municipio de **La Guancha** predomina la participación de deportistas masculinos, sobre todo en edades de catorce y quince años.



EQUIPOS PARTICIPANTES POR MUNICIPIOS

	PREBENJAMIN	BENJAMIN	ALEVIN	INFANTIL	CADETE	TOTAL
ATLETISMO - CLUB ATLETISMO IES LA GUANCHA	0	0	0	0	31	31
CAMPO A TRAVES - CLUB ATLETISMO IES LA GUANCHA	0	0	0	0	35	35
GIMNASIA RITMICA - CLUB GIMNASIA RITMICA GRICIA	2	1	0	0	2	5
LUCHA CANARIA - CLUB LUCHA CANARIA PELICAR	0	9	6	4	0	19
TOTAL:	2	10	6	4	68	90

LA GUANCHA

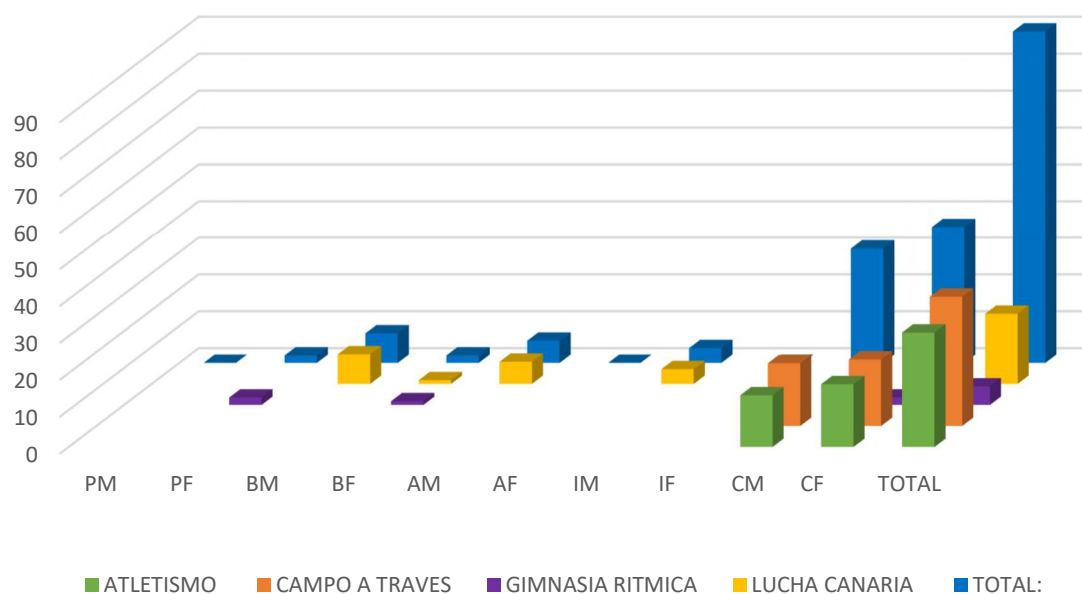



LA MATANZA

DATOS DE PARTICIPACION

TOTAL EQUIPOS	2	TOTAL DEPORTISTAS	55
---------------	----------	-------------------	-----------

DEPORTISTAS POR CATEGORIAS

	PM	PF	BM	BF	AM	AF	IM	IF	CM	CF	TOTAL
AJEDREZ							1				1
VOLEIBOL			1	4	4	13		16		16	54
TOTAL:	0	0	1	4	4	13	1	16	0	16	55

En el municipio de **La Matanza** predomina la participación de deportistas femeninas, y es más activa en edades entre los diez y quince años.



EQUIPOS PARTICIPANTES POR MUNICIPIOS

	PREBENJAMIN	BENJAMIN	ALEVIN	INFANTIL	CADETE	TOTAL
AJEDREZ - CLUB AJEDREZ CAISSA ENROQUE	0	0	0	1	0	1
VOLEIBOL - CLUB VOLEIBOL EL MONTILLO	0	5	17	16	16	54
TOTAL:	0	5	17	17	16	55

LA MATANZA

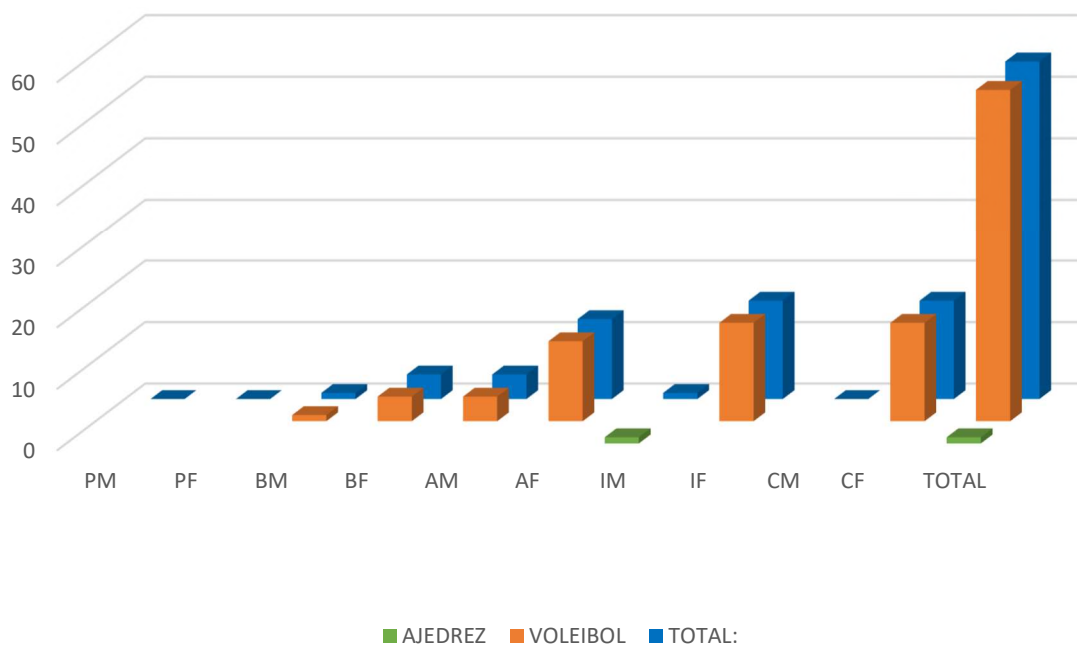



LA OROTAVA

DATOS DE PARTICIPACION

TOTAL EQUIPOS	7	TOTAL DEPORTISTAS	445
---------------	----------	-------------------	------------

DEPORTISTAS POR CATEGORIAS

	PM	PF	BM	BF	AM	AF	IM	IF	CM	CF	TOTAL
AJEDREZ							3				3
ATLETISMO	18	10	19	15	19	17			32	31	161
BALONMANO			2		6	3	14	6	13	5	49
CAMPO A TRAVES	13	5	17	14	21	16	12	9	13	12	132
CICLISMO	5	1	2		3		1				12
FUTBOL SALA	2		6	1	12	1	5	2	5		34
VOLEIBOL			1	7		18		15		13	54
TOTAL:	38	16	47	37	61	55	35	32	63	61	445

En el municipio de **La Orotava** la participación de deportistas es bastante igualitaria en ambos sexos, sobre todo a partir de los ocho años.



EQUIPOS PARTICIPANTES POR MUNICIPIOS

	PREBENJAMIN	BENJAMIN	ALEVIN	INFANTIL	CADETE	TOTAL
AJEDREZ - CLUB AJEDREZ PIRATAS	0	0	0	3	0	3
ATLETISMO - CLUB ATLETISMO CLATOR	28	34	36	0	63	161
BALONMANO - CLUB BALONMANO PERDOMA	0	2	9	20	18	49
CAMPO A TRAVES - CLUB ATLETISMO CLATOR	18	31	37	21	25	132
CICLISMO - CLUB CICLISMO OROBIKE	6	2	3	1	0	12
FUTBOL SALA - CLUB FUTBOL SALA LOS TRAZOS	2	7	13	7	5	34
VOLEIBOL - CLUB DEPORTIVO SALESIANOS	0	8	18	15	13	54
TOTAL:	54	84	116	67	124	445

LA OROTAVA

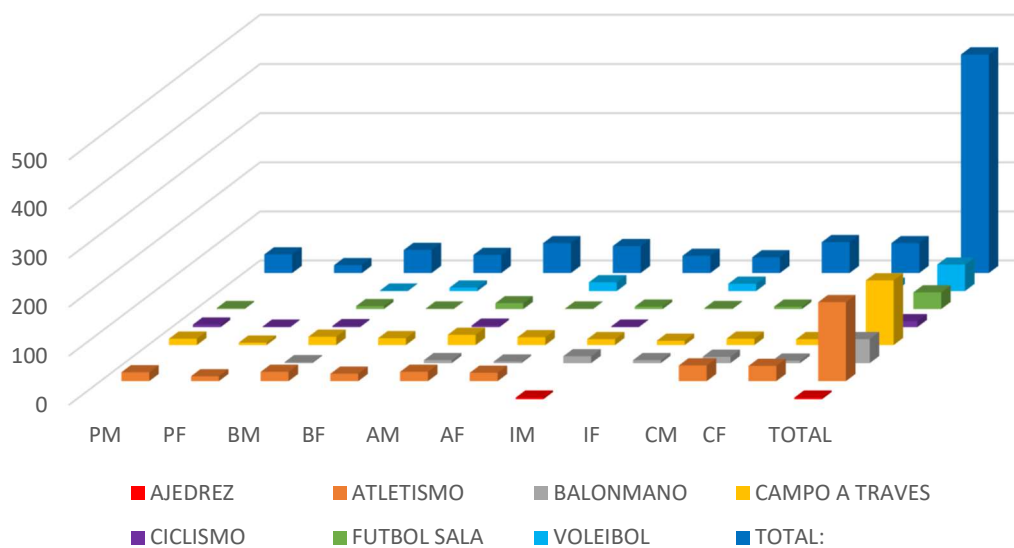



LA VICTORIA DE ACENTEJO

DATOS DE PARTICIPACION

TOTAL EQUIPOS	2	TOTAL DEPORTISTAS	48
---------------	----------	-------------------	-----------

DEPORTISTAS POR CATEGORIAS

	PM	PF	BM	BF	AM	AF	IM	IF	CM	CF	TOTAL
FUTBOL SALA	8		4		2		6	1	1	1	23
VOLEIBOL						5		8		12	25
TOTAL:	8	0	4	0	2	5	6	9	1	13	48

En el municipio de **La Victoria** de Acentejo la participación de deportistas es bastante igualitaria en ambos sexos, pero predomina más la participación masculina de los siete a los nueve años, sin embargo, de los once en adelante la participación es más activa en deportistas femeninas.



EQUIPOS PARTICIPANTES POR MUNICIPIOS

	PREBENJAMIN	BENJAMIN	ALEVIN	INFANTIL	CADETE	TOTAL
FUTBOL SALA - EM LA VICTORIA	8	4	2	7	2	23
VOLEIBOL - CLUB VOLEIBOL LA VICTORIA DE ACENTEJO	0	0	5	8	12	25
TOTAL:	8	4	7	15	14	48

LA VICTORIA DE ACENTEJO

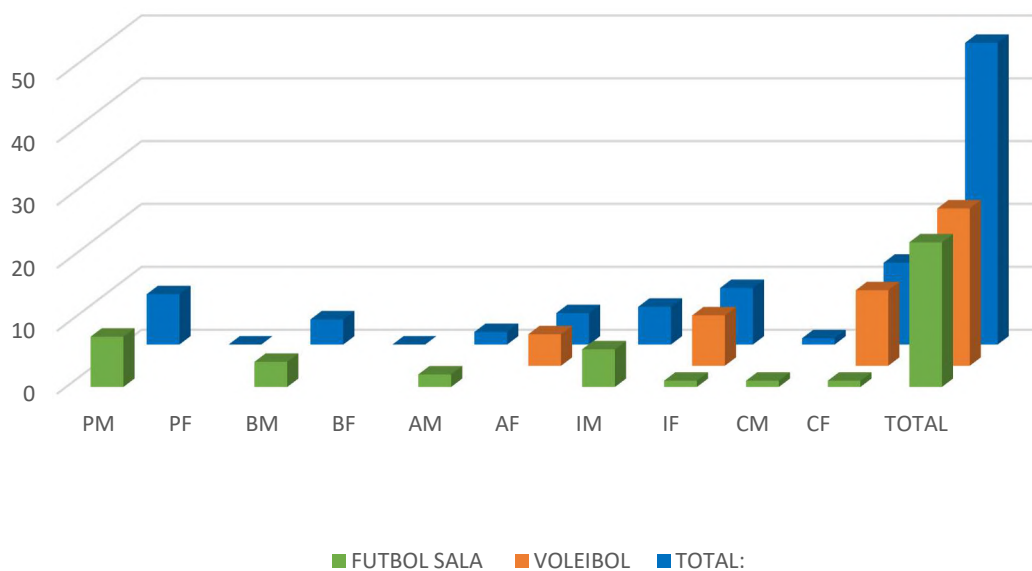



PUERTO DE LA CRUZ

DATOS DE PARTICIPACION

TOTAL EQUIPOS	7	TOTAL DEPORTISTAS	214
---------------	----------	-------------------	------------

DEPORTISTAS POR CATEGORIAS

	PM	PF	BM	BF	AM	AF	IM	IF	CM	CF	TOTAL
BEISBOL			6		3	1	12		10		32
GIMNASIA RITMICA		2		1							3
LUCHA CANARIA	2	2	4		2		7	2		3	22
NATACION	11	9	23	26	13	9	1				92
NATACION ARTISTICA		4		7		4		2			17
SALVAMENTO Y SOCORRISMO			7	4	8	10	4	1	7	7	48
TOTAL:	13	17	40	38	26	24	24	5	17	10	214

En el municipio de **El Puerto de la Cruz** la participación de deportistas predomina más en los deportistas masculinos.



EQUIPOS PARTICIPANTES POR MUNICIPIOS

	PREBENJAMIN	BENJAMIN	ALEVIN	INFANTIL	CADETE	TOTAL
BEISBOL - CLUB BEISBOL MARLINS	0	6	4	12	10	32
GIMNASIA RITMICA - CLUB GIMNASIA RITMICA TAINA	2	1	0	0	0	3
LUCHA CANARIA - CLUB DE LUCHA CANARIA LAS ADLEFAS	4	4	2	9	3	22
NATACION - CLUB N PLATAFORMA 3 OCEANO	20	49	22	1	0	92
NATACION ARTISTICA - CLUB NATACION MARTIANEZ - CLUB N PLATAFORMA 3 OCEANO	4	7	4	2	0	17
SALVAMENTO Y SOCORRISMO - CLUB NATACION MARTIANEZ	0	11	18	5	14	48
TOTAL:	30	78	50	29	27	214

PUERTO DE LA CRUZ

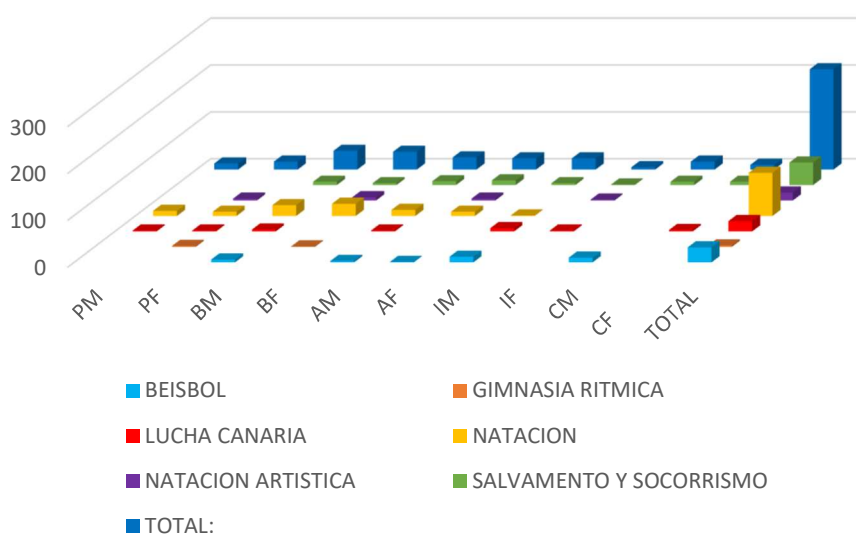



LOS REALEJOS

DATOS DE PARTICIPACION

TOTAL EQUIPOS	15	TOTAL DEPORTISTAS	611
---------------	-----------	-------------------	------------

DEPORTISTAS POR CATEGORIAS

	PM	PF	BM	BF	AM	AF	IM	IF	CM	CF	TOTAL
AJEDREZ					2	1	3	1			7
ATLETISMO	14	13	26	13	17	20			24	22	149
BALONMANO			4	1	10	8	12	12	13	12	72
CAMPO A TRAVES	12	10	23	10	15	20	8	13	15	17	143
FUTBOL SALA	2		6	1	4		7	1	8		29
GIMNASIA RITMICA		7		9		5		5		2	28
NATACION					8	6					14
TENIS DE MESA			1	1	3		9		6		20
VOLEIBOL		2		6	10	22	12	31	12	44	139
VOLEY PLAYA							4				4
WATERPOLO				2	6	8					16
TOTAL:	28	32	60	43	75	90	55	63	78	97	621

En el municipio de **Los Realejos** predomina la participación de deportistas masculinos hasta los nueve años y a partir de los diez años empieza a predominar la participación femenina.



EQUIPOS PARTICIPANTES POR MUNICIPIOS						
	PREBENJAMIN	BENJAMIN	ALEVIN	INFANTIL	CADETE	TOTAL
AJEDREZ						
- CLUB AJEDREZ AL SHAH MAT	0	0	3	4	0	7
ATLETISMO						
- CLUB ATLETISMO PC-REALEJOS	27	39	37	0	46	149
- CLUB ATLETISMO SPRINTERS						
BALONMANO						
- CLUN BALONMANO ANDOAN REALEJOS	0	5	18	24	25	72
CAMPO A TRAVES						
- CLUB ATLETISMO PC-REALEJOS	22	33	35	21	32	143
FUTBOL SALA						
- CLUB FUTBOL SALA EL JARDIN	2	7	4	8	8	29
GIMNASIA RITMICA						
- CLUB GIMNASIA RITMICA INTARA	7	9	5	5	2	28
- CLUB GIMNASIA RITMICA TAZMANIA						
NATAACION						
- CLUB NATAACION REALES	0	0	14	0	0	14
TENIS DE MESA						
- CLUB TENIS DE MESA DEDALOS	0	2	3	9	6	20
- CLUB TENIS DE MESA HIDRA REALEJOS						
VOLEIBOL						
- CLUB VOLEIBOL MENCEY REALEJOS	2	6	32	43	56	139
- CLUB VOLEIBOL VOLEYPUERTO						
VOLEY PLAYA						
- CLUB VOLEY PLAYA AREA TNF LOS REALEJOS	0	0	0	4	0	4
WATERPOLO						
- CLUB NATAACION REALES	0	2	8	8	0	16
TOTAL:	60	103	159	126	175	621

LOS REALEJOS

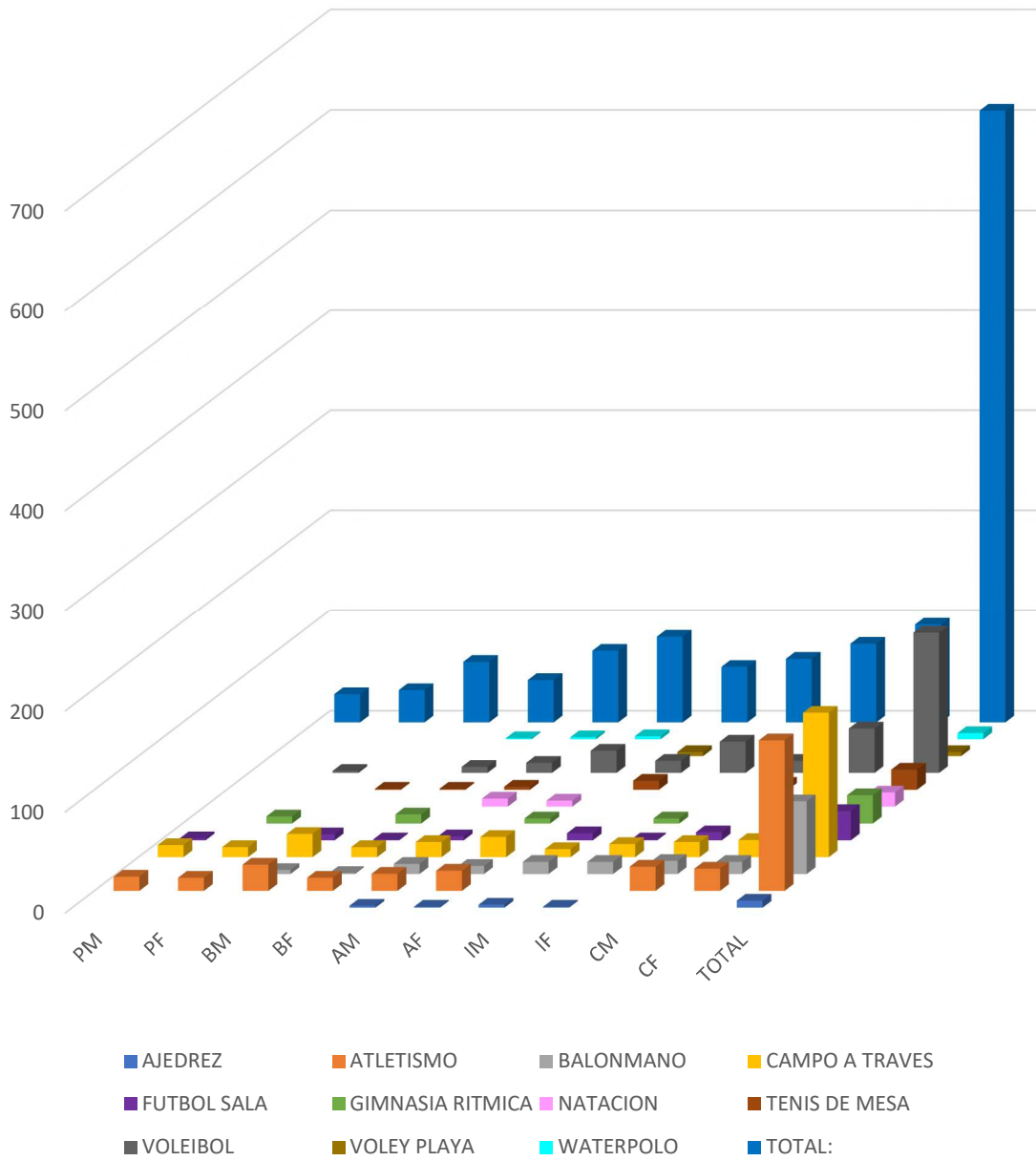



EL ROSARIO

DATOS DE PARTICIPACION

TOTAL EQUIPOS	5	TOTAL DEPORTISTAS	85
---------------	----------	-------------------	-----------

DEPORTISTAS POR CATEGORIAS

	PM	PF	BM	BF	AM	AF	IM	IF	CM	CF	TOTAL
BADMINTON	1	1	6	3	6	9	5	12	3		46
GIMNASIA RITMICA		1		1		3		1		3	9
NATAACION	3			9		1					13
ORIENTACION					6	2					8
VELA			4	1	1	2	0	1			9
TOTAL:	4	2	10	14	13	17	5	14	3	3	85

En el municipio de **El Rosario** la participación de deportistas hasta los nueve años es mayoritariamente masculina, mientras que a partir de los diez años se va inclinando más por la participación femenina.



EQUIPOS PARTICIPANTES POR MUNICIPIOS

	PREBENJAMIN	BENJAMIN	ALEVIN	INFANTIL	CADETE	TOTAL
BADMINTON - CLUB BADMINTON TENERIFE	2	9	15	17	3	46
GIMNASIA RITMICA - CLUB GIMNASIA RIRMICA BATISTANA EL ROSARIO	1	1	3	1	3	9
NATACION - CLUB NATACION RADAZUL SPORT CENTER	3	9	1	0	0	13
ORIENTACION - CLUB ORIENTACION COCAN TENERIFE	0	0	8	0	0	8
VELA - CLUB DE MAR RADAZUL	0	5	3	1	0	9
TOTAL:	6	24	30	19	6	85

EL ROSARIO

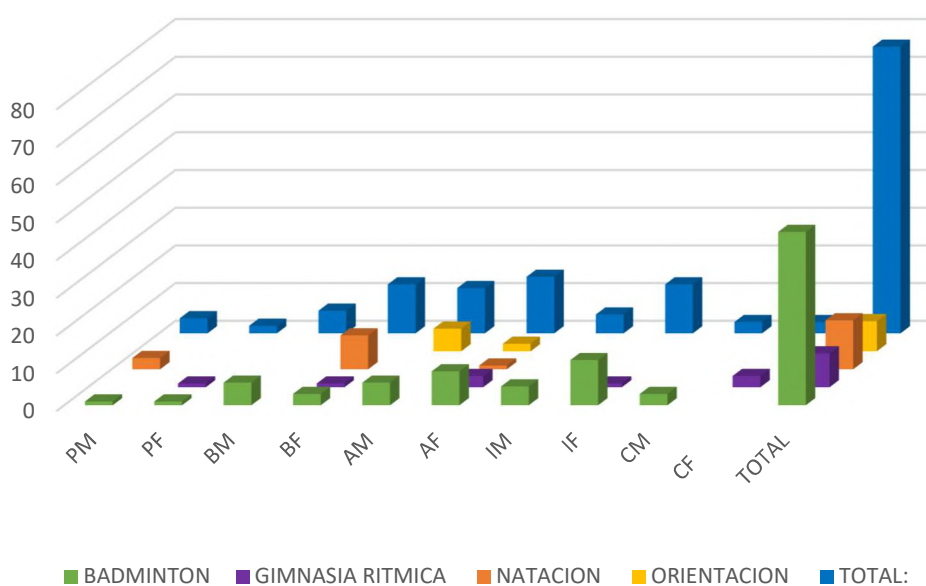



SAN CRISTOBAL DE LA LAGUNA

DATOS DE PARTICIPACION

TOTAL EQUIPOS	46	TOTAL DEPORTISTAS	2887
---------------	-----------	-------------------	-------------

DEPORTISTAS POR CATEGORIAS

	PM	PF	BM	BF	AM	AF	IM	IF	CM	CF	TOTAL
AJEDREZ					5	3	3				11
ATLETISMO	71	34	96	61	91	70			98	118	639
BADMINTON	1		3	1	12	5	2	7	5	2	38
BALONCESTO				5	11	6	1				23
BALONMANO							12	5	15	3	35
CAMPO A TRAVES	71	44	179	77	112	85	60	63	53	74	818
CICLISMO					1						1
GIMNASIA RITMICA		6		2		3		7		6	24
JUEGOS MOTORES	17	4	9	8	11	10	11	7	2	2	81
LUCHA CANARIA	7		16	4	16	2	17	7			69
NATACION	1	3		3							7
ORIENTACION				1	41	26	67	51	70	69	325
PATINAJE						5		3		6	14
PATINAJE FREESTYLE	1	5	2	0	0	7	1	7	0	1	24
RUGBY			7	2	4	4	9				26
TAEKWONDO	17	16	26	12	10	8	8	6			103
TENIS DE MESA			17	12	35	4	22	1	2		93
VOLEIBOL	9	12	12	34	25	52	41	131	75	119	510
VOLEY PLAYA							16	30			46
TOTAL:	195	124	367	222	374	290	270	325	320	400	2887

En el municipio de **San Cristóbal de La Laguna**, hasta los once años predomina la participación de deportistas masculinos, mientras que a partir de los doce incrementa y predomina la participación femenina.



EQUIPOS PARTICIPANTES POR MUNICIPIOS						
	PREBENJAMIN	BENJAMIN	ALEVIN	INFANTIL	CADETE	TOTAL
AJEDREZ						
- CLUB AJEDREZ EBANO	0	0	8	3	0	11
ATLETISMO						
- CLUB ATLETISMO CEA TENERIFE						
- CLUB ATLETISMO LA MANZANILLA						
- CLUB ATLETISMO ATALAYA TEJINA						
- CLUB ATLETISMO AGUERE	105	157	161	0	216	639
- ESCUELA ATLETICA LUTHER KING						
- CLUB ATLETISMO FUNDACION CAJA CANARIAS						
- CLUB ATLETISMO MILLA CHICHARRERA						
BADMINTON						
- CLUB BADMINTON UNIVERSITARIO	1	4	17	9	7	38
- CLUB BADMINTON AURIA						
BALONCESTO						
- CLUB BALONCESTO PRACTICAS ANEJA	0	5	17	1	0	23
BALONMANO						
- CLUB BALONMANO TEJINA	0	0	0	17	18	35
CAMPO A TRAVES						
- CLUB ATLETISMO AGUERE						
- CLUB ATLETISMO ATALAYA TEJINA						
- CLUB ATLETISMO CEAT TNFE 1984						
- CLUB ATLETISMO LA MANZANILLA	115	256	197	123	127	818
- CLUB ATLETISMO MILLA CHICHARRERA						
- CLUB ATLETISMO TENERIFE CAJACANARIAS						
- ESCUELA ATLETICA LUTHER KING						
CICLISMO						
- CLUB CILISMO BMX T-RIDERS			1			1
GIMNASIA RITMICA						
- EM GIMNASIA RITMICA LA	6	2	3	7	6	24

LAGUNA - CLUB GIMNASIA RITMICA CORARENAL LA LAGUNA						
JUEGOS MOTORES CANARIOS	21	17	21	18	4	81
LUCHA CANARIA - CLUB LUCHA CANARIA ACHI-TEJINA - CLUB LUCHA CANARIA GUAMASA - CLUB LUCHA CANARIA LLANO DEL MORO - CLUB LUCHA CANARIA VALLE DE GUERRA	7	20	18	24	0	69
NATACION - CLUB NATACION BENTACU LA LAGUNA	4	3	0	0	0	7
ORIENTACION - COLEGIO HISPANO BRITANICO - COLEGIO CISNEROS	0	1	67	118	139	325
PATINAJE - CLUB PATINAJE TIARA	0	0	5	3	6	14
PATINAJE FREESTYLE - CLUB PATINAJE TIARA	6	2	7	8	1	24
RUGBY - GALAXY CRU LA LAGUNA	0	9	8	9	0	26
TAEKWONDO - CLUB TAEKWONDO JANSU - CLUB TAEKWONDO NURYANA - ESCUELA TKD LA LAGUNA	33	38	18	14	0	103
TENIS DE MESA - CLUB TENIS DE MESA CELADA - CLUB TENIS DE MESA ADELANTADOS LL - CLUB TENIS DE MESA COLEGIO NURYANA	0	29	39	23	2	93
VOLEIBOL - CLUB VOLEIBOL IBIS VIOLETA UNIVOL 2.0 - CLUB VOLIBOL HARIS - CLUB VOLEIBOL CISNALTER - CLUB VOLEIBOL YEJARAFE - CLUB VOLEIBOL AGUERE	21	46	77	172	194	510
VOLEY PLAYA - CLUB VOLIBOL HARIS - CLUB VOLEIBOL CISNALTER - CLUB VOLEY PLAYA SONAM	0	0	0	46	0	46
TOTAL:	319	580	656	586	720	2861

LA LAGUNA

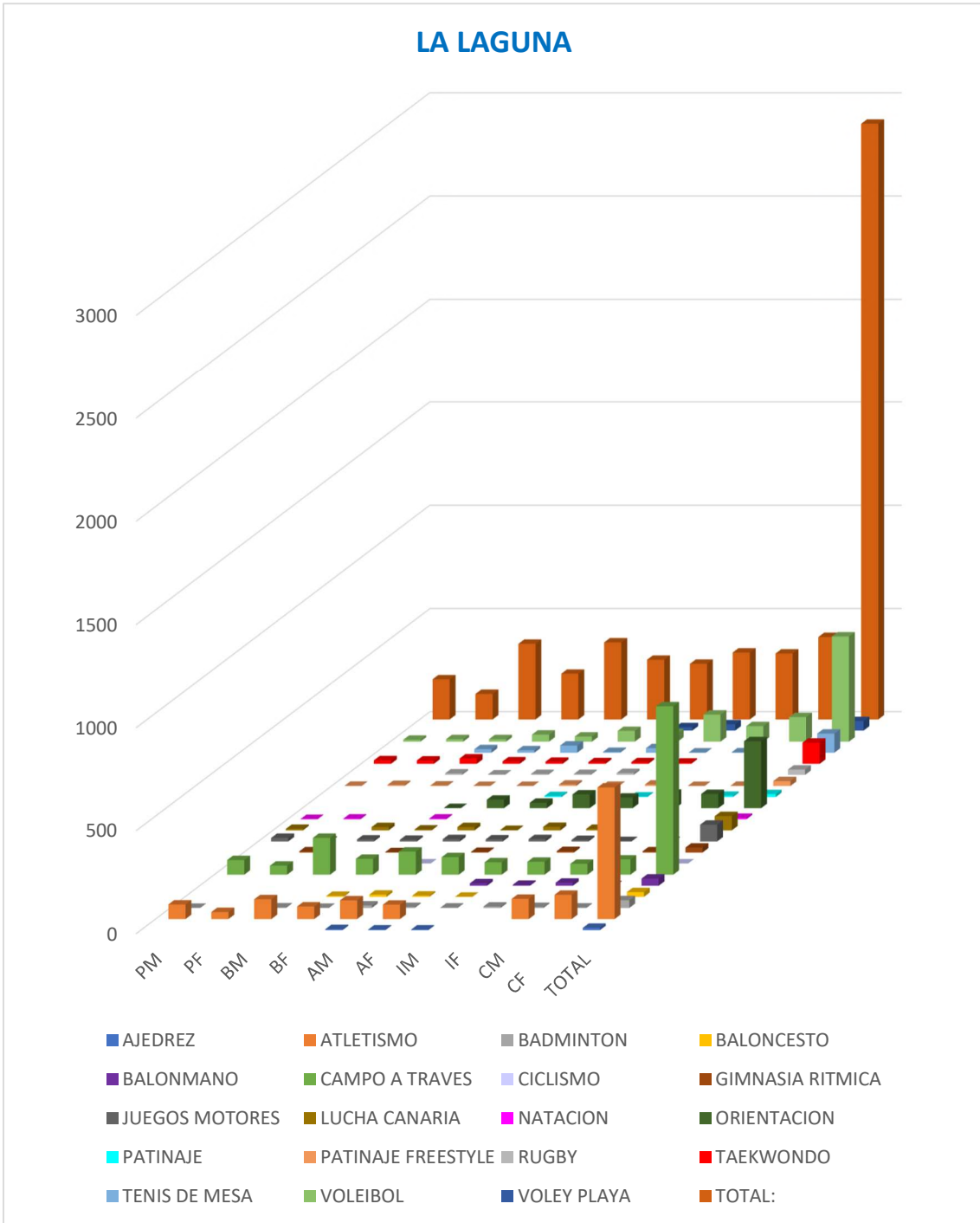



SAN MIGUEL DE ABONA

DATOS DE PARTICIPACION

TOTAL EQUIPOS	5	TOTAL DEPORTISTAS	176
---------------	----------	-------------------	------------

DEPORTISTAS POR CATEGORIAS

	PM	PF	BM	BF	AM	AF	IM	IF	CM	CF	TOTAL
BALONCESTO			3		10	1					14
GIMNASIA RITMICA		2		2		1					5
LUCHA CANARIA	8		9	1	6	1	10	2			37
TAEKWONDO	11	3	11	8	9	4	3	3			52
VOLEIBOL				2		14		20		32	68
TOTAL:	19	5	23	13	25	21	13	25	0	32	176

En el municipio de **San Miguel de Abona**, hasta los doce años predomina la participación de deportistas masculinos, mientras que a partir de los trece incrementa y predomina la participación femenina.



EQUIPOS PARTICIPANTES POR MUNICIPIOS

	PREBENJAMIN	BENJAMIN	ALEVIN	INFANTIL	CADETE	TOTAL
BALONCESTO - CLUB B SAN MIGUEL DE ABONA	0	3	11	0	0	14
GIMNASIA RITMICA - ESCUELA GIMNASIA RITMICA SAN MIGUEL	2	2	1	0	0	5
LUCHA CANARIA - CLUB LUCHA CANARIA CHIMBESQUE	8	10	7	12	0	37
TAEKWONDO - CLUB TAEKWONDO TAEBEK	14	19	13	6	0	52
VOLEIBOL - CLUB DEPORTIVO VOLEIBOL ROMYELA	0	2	14	20	32	68
TOTAL:	24	36	46	38	32	176

SAN MIGUEL DE ABONA

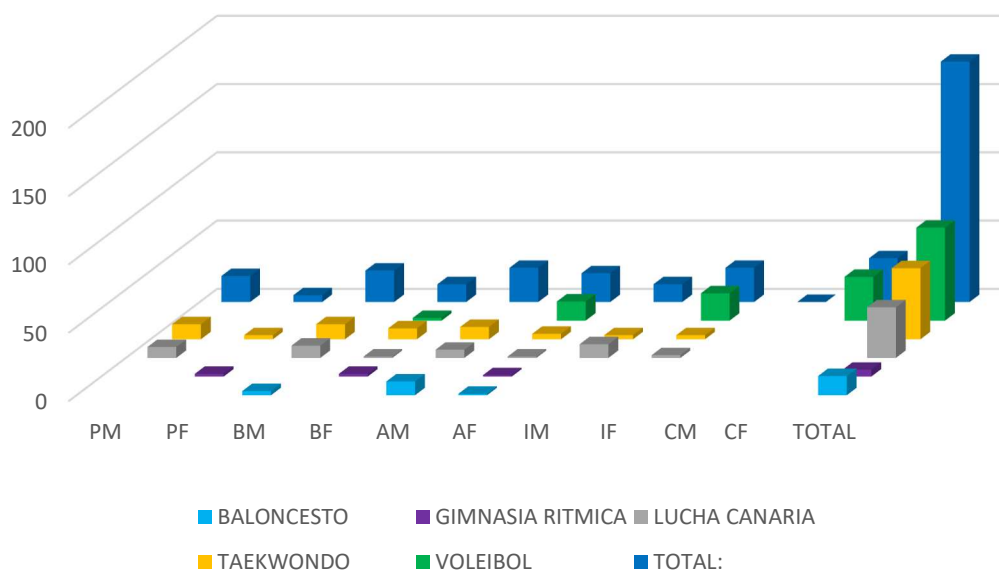



SANTA CRUZ DE TENERIFE

DATOS DE PARTICIPACION

TOTAL EQUIPOS	34	TOTAL DEPORTISTAS	1913
---------------	-----------	-------------------	-------------

DEPORTISTAS POR CATEGORIAS

	PM	PF	BM	BF	AM	AF	IM	IF	CM	CF	TOTAL
AJEDREZ					11	1	7	2	3		24
ATLETISMO	51	31	61	49	60	41	0	0	79	80	452
CAMPO A TRAVES	33	20	60	45	60	46	44	40	39	35	422
CICLISMO									1		1
FRONTENIS			28	20	22	12	23	11	17	15	148
GIMNASIA RITMICA		2		1		4		8	1	14	30
JUDO	6	5	2	4		1	2	1	1		22
LUCHA CANARIA	6		2	3	6		8		1	2	28
NATACION	47	29	13	26	32	24					171
NATACION ARTISTICA	1	15		10		21		12	2	8	69
ORIENTACION					24	42					66
PATINAJE	0	1	0	4	2	4	1	6	1	7	26
RUGBY							15	6			21
SALVAMENTO SOCORRISMO Y			1	2	9	14	8	2	2	2	40
TAEKWONDO			4	2	2	3					11
WATERPOLO	8		12	6	24	8					58
VELA	1		1	4		1					7
VOLEIBOL	7	6	2	19	15	27	39	41	54	83	293
VOLEY PLAYA							9	15			24
TOTAL:	156	109	180	192	255	244	156	144	201	246	1913

En el municipio de **Santa Cruz de Tenerife** predomina la participación de deportistas masculinos hasta los quince años, mientras que a partir de los dieciséis predomina la participación femenina.



EQUIPOS PARTICIPANTES POR MUNICIPIOS

	PREBENJAMIN	BENJAMIN	ALEVIN	INFANTIL	CADETE	TOTAL
AJEDREZ						
- CLUB AJEDREZ FUNDACION CAJA CANARIAS	0	0	12	9	3	24
- CLUB AJEDREZ ESCAQUE A2 VIRGEN DEL MAR						
ATLETISMO						
- CLUB ATLETISMO CIAT						
- CLUB ATLETISMO OLYMPUS 21	82	110	101	0	159	452
- CLUB CORREDORES SANTA CRUZ						
CAMPO A TRAVES						
- CLUB CORREDORES TENERIFF-S.CRUIZ	53	105	106	84	74	422
- ESCUELA ATLETISMO CIAT						
CICLISMO						
- CLUB CICLISMO CINCUENTA Y TRES	0	0	0	0	1	1
FRONTENIS						
- CIRCULO DE LA AMISTAD XII DE ENERO		48	34	34	32	148
- REAL CLUB NAUTICO DE TNF FRONTENIS						
GIMNASIA RITMICA						
- CLUB GIMNASIA RITMICA ODISEA						
- CLUB GIMNASIA RITMICA DOMINICAS VISTABELLA	2	1	4	8	15	30
- CLUB GIMNASIA RITMICA EVANGYM						
JUDO						
- CLUB JUDO CIRCULO DE LA AMISTAD XII DE	11	6	1	3	1	22

ENERO						
LUCHA CANARIA						
- CLUB DEPORTIVO DE LUCHAS CAMPITOS	6	5	6	8	3	28
NATAACION						
- CLUB NATAACION TIMBEQUE-ECHEYDE	76	39	56	0	0	171
- CLUB NATAACION ALAMEDA						
- CLUB NATAACION TENETEIDE						
NATAACION ARTISTICA						
- REAL CLUB NAUTICO DE TENERIFE	16	10	21	12	10	69
- AGRUPACION SANTA CRUZ						
ORIENTACION						
- CLUB ORIENTACION COLEGIO ECHEYDE	0	0	66	0	0	66
PATINAJE						
- CLUB PATINAJE AXEL	1	4	6	7	8	26
- CLUB PATINAJE AÑAZO						
- CLUB PATINAJE ISANIR						
RUGBY						
- Liceo Francés Internacional de Tenerife						
SALVAMENTO Y SOCORRISMO						
- REAL CLUB NAUTICO DE TENERIFE	0	3	23	10	4	40
TAEKWONDO						
- CLUB TAEKWONDO CIRO NODA	0	6	5	0	0	11
WATERPOLO						
- CLUB WATERPOLO ERIDU Y CURTIN	8	12	24	8	0	58
VELA						
- REAL CLUB NAUTICO DE TENERIFE	1	5	1	0	0	7
VOLEIBOL						
- CLUB VOLEIBOL CLAWBALL SANTA CRUZ	13	21	42	80	137	293
- CLUB VOLEIBOL FV ELITE VOLEY						
- CLUB VOLEIBOL CUESTA PIEDRA						
VOLEY PLAYA						
- CLUB VOLEIBOL CUESTA PIEDRA	0	0	0	24	0	24
- CLUB VOLEIBOL SIDEOUT						
TOTAL:	269	375	508	287	447	1913

SANTA CRUZ DE TENERIFE

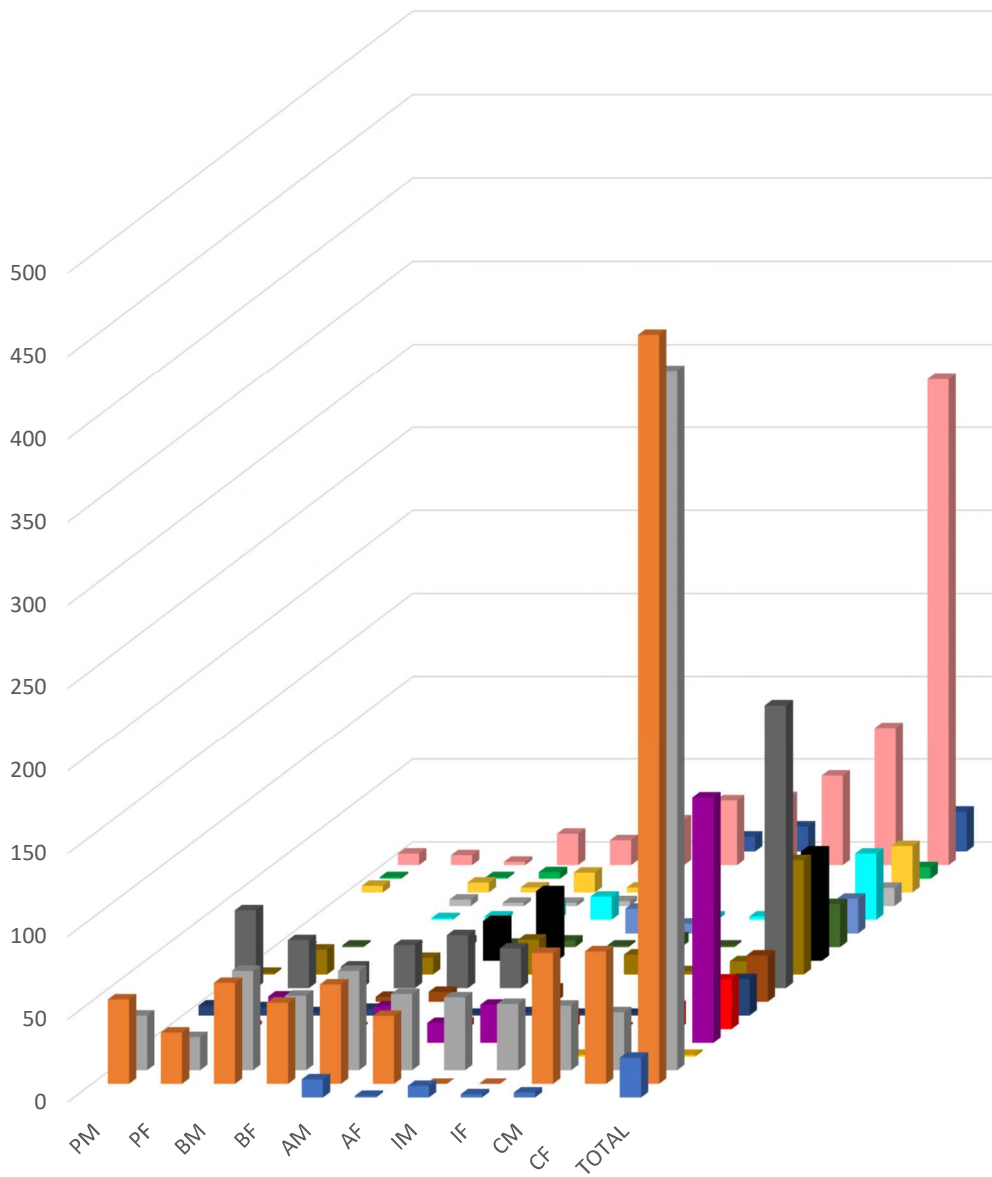



SANTA ÚRSULA

DATOS DE PARTICIPACION

TOTAL EQUIPOS	6	TOTAL DEPORTISTAS	88
---------------	----------	-------------------	-----------

DEPORTISTAS POR CATEGORIAS

	PM	PF	BM	BF	AM	AF	IM	IF	CM	CF	TOTAL
AJEDREZ					3		3				6
BADMINTON	1		1	1	2	3	3		5	2	18
BOLA CANARIA		2					1	2	1	3	9
CICLISMO	1	2			5	3	6	1	3	3	24
GIMNASIA RITMICA		5		6		6				1	18
PATINAJE		1	1	2		5		3		1	13
TOTAL:	2	10	2	9	10	17	13	6	9	10	88

En el municipio de **Santa Úrsula** predomina la participación de deportistas femeninas hasta los doce años que comienza a incrementar la masculina.



EQUIPOS PARTICIPANTES POR MUNICIPIOS

	PREBENJAMIN	BENJAMIN	ALEVIN	INFANTIL	CADETE	TOTAL
AJEDREZ - CLUB AJEDREZ BADNOR	0	0	3	3	0	6
BADMINTON - CLUB BADMINTON BADNOR	1	2	5	3	7	18
BOLA CANARIA - CLUB DE BOLA BODEGA RACING	2	0	0	3	4	9
CICLISMO - CLUB CICLISMO BENTOR SANTA URSULA	3	0	8	7	6	24
GIMNASIA RITMICA - CLUB GIMNASIA RITMICA URSEL	5	6	6	0	1	18
PATINAJE - CLUB PATINAJE MAYORAL	1	3	5	3	1	13
TOTAL:	12	11	27	19	19	88

SANTA URSULA

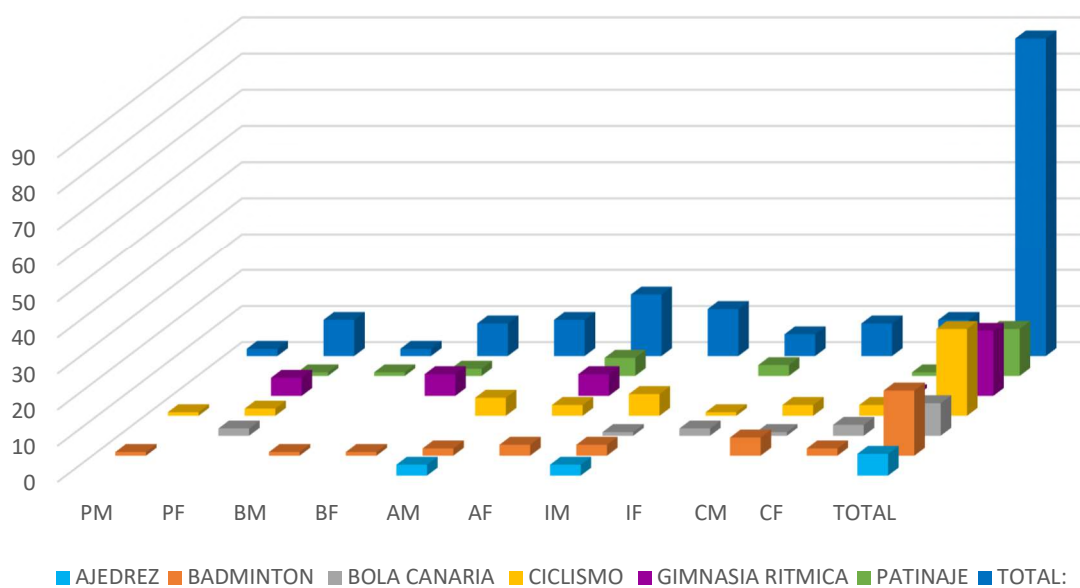



EL SAUZAL

DATOS DE PARTICIPACION

TOTAL EQUIPOS	5	TOTAL DEPORTISTAS	161
---------------	----------	-------------------	------------

DEPORTISTAS POR CATEGORIAS

	PM	PF	BM	BF	AM	AF	IM	IF	CM	CF	TOTAL
AJEDREZ			2	2	3	1	3	3	2	1	17
ATLETISMO	5	4	8	4	8	9			3	0	41
BADMINTON		2	1	4		2	1	1		1	12
CAMPO A TRAVES	5	4	7	5	8	9	4	4	5	3	54
VOLEIBOL	2		4		1	3	4	2	10	11	37
TOTAL:	12	10	22	15	20	24	12	10	20	16	161

En el municipio de **El Sauzal** se puede decir que la participación de deportistas es bastante igualitaria en ambos sexos y también en las diferentes edades.



EQUIPOS PARTICIPANTES POR MUNICIPIOS

	PREBENJAMIN	BENJAMIN	ALEVIN	INFANTIL	CADETE	TOTAL
AJEDREZ - CLUB AJEDREZ EL SAUZAL	0	4	4	6	3	17
ATLETISMO - CLUB ATLETISMO ZANATA SAUZAL	9	12	17	0	3	41
BADMINTON - CLUB BADMINTON BADFOR	2	5	2	2	1	12
CAMPO A TRAVES - CLUB AT ZANATA SAUZAL	9	12	17	8	8	54
VOLEIBOL - CLUB DEPORTIVO VOLEIBOL IKAIKA	2	4	4	6	21	37
TOTAL:	22	37	44	22	36	161

EL SAUZAL

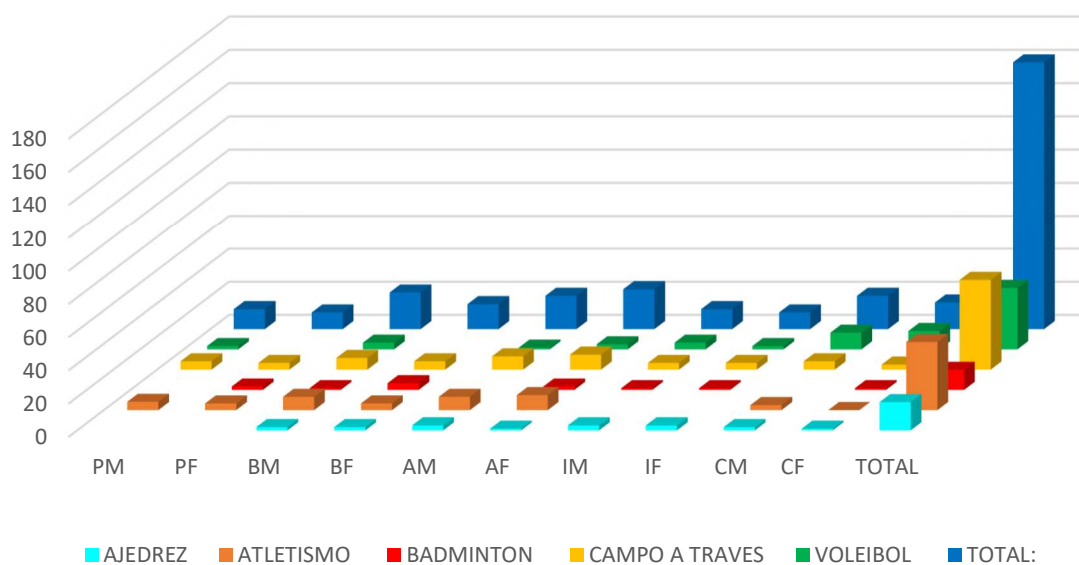



TACORONTE

DATOS DE PARTICIPACION

TOTAL EQUIPOS	3	TOTAL DEPORTISTAS	80
---------------	----------	-------------------	-----------

DEPORTISTAS POR CATEGORIAS

	PM	PF	BM	BF	AM	AF	IM	IF	CM	CF	TOTAL
BALONMANO			2	14	4	9	18	5	6		58
CICLISMO	2	1			2	3			5	1	14
GIMNASIA RITMICA						3		2		3	8
TOTAL:	2	1	2	14	6	15	18	7	11	4	80

En el municipio de **Tacoronte** predomina la participación de deportistas femeninas hasta los once años y la masculina de los doce en adelante.



EQUIPOS PARTICIPANTES POR MUNICIPIOS

	PREBENJAMIN	BENJAMIN	ALEVIN	INFANTIL	CADETE	TOTAL
BALONMANO - CLUB BALONMANO LECOMAR 13 MAYO	0	16	13	23	6	58
CICLISMO - CLUB CILCISMO VICCLASS	3	0	5	0	6	14
GIMNASIA RITMICA - CLUB GIMNASIA RITMICA TAYRE	0	0	3	2	3	8
TOTAL:	3	16	21	25	15	80

TACORONTE

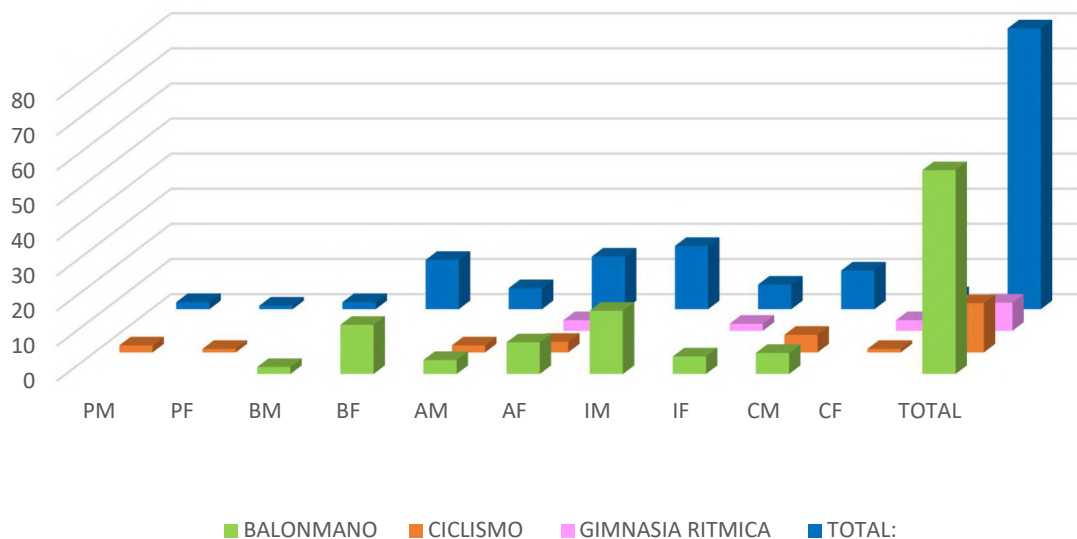



TEGUESTE

DATOS DE PARTICIPACION

TOTAL EQUIPOS	6	TOTAL DEPORTISTAS	133
---------------	----------	-------------------	------------

DEPORTISTAS POR CATEGORIAS

	PM	PF	BM	BF	AM	AF	IM	IF	CM	CF	TOTAL
BALONMANO			6	1			1	2			10
BOLA CANARIA	2	1	1	3	9	2	1	3	4	0	26
CAMPO A TRAVES				3	6	2	3	5	4	9	32
LUCHA CANARIA	10	1	8	2	12	4	7	4			48
PATINAJE				2		5		6		4	17
TOTAL:	12	2	15	11	27	13	12	20	8	13	133

En el municipio de **Tegueste** la participación en ambos sexos es bastante igualitaria en ambos sexos y en las diferentes edades.



EQUIPOS PARTICIPANTES POR MUNICIPIOS

	PREBENJAMIN	BENJAMIN	ALEVIN	INFANTIL	CADETE	TOTAL
BALONMANO - CLUB BALONMANO HERTON TEGUESTE	0	7	0	3	0	10
BOLA CANARIA - CLUB DE BOLAS UD SOCORRO - CLUB DE BOLAS EM EL TANQUE	3	4	11	4	4	26
CAMPO A TRAVES - C.E.M.A TEGUESTE	0	3	8	8	13	32
LUCHA CANARIA - EM DE LUCHA CANARIA DE TEGUESTE	11	10	16	11	0	48
PATINAJE - CLUB PATINAJE ENIGMA	0	2	5	6	4	17
TOTAL:	14	26	40	32	21	133

TEGUESTE

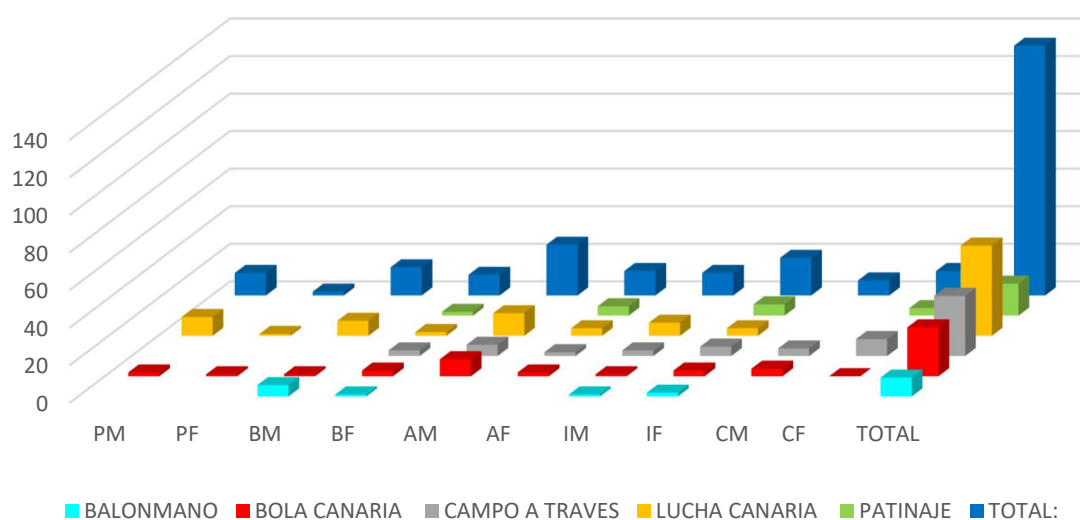

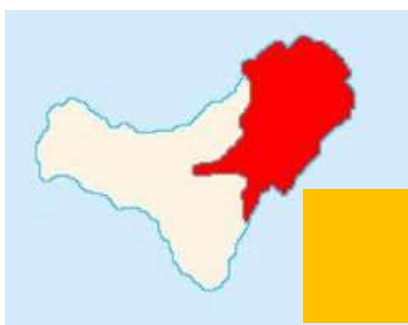

VALVERDE

DATOS DE PARTICIPACION

TOTAL EQUIPOS	1	TOTAL DEPORTISTAS	16
---------------	----------	-------------------	-----------

DEPORTISTAS POR CATEGORIAS

	PM	PF	BM	BF	AM	AF	IM	IF	CM	CF	TOTAL
VOLEIBOL								8		8	16
TOTAL:	0	0	0	0	0	0	0	8	0	8	16

En el municipio de **Valverde** en la isla de El Hierro, la participación de deportistas es exclusivamente femenina y en edades a partir de los doce años.



EQUIPOS PARTICIPANTES POR MUNICIPIOS

	PREBENJAMIN	BENJAMIN	ALEVIN	INFANTIL	CADETE	TOTAL
VOLEIBOL - CLUB VOLEIBOL ECERO EL HIERRO	0	0	0	8	8	16
TOTAL:	0	0	0	8	8	16

VALVERDE (EL HIERRO)

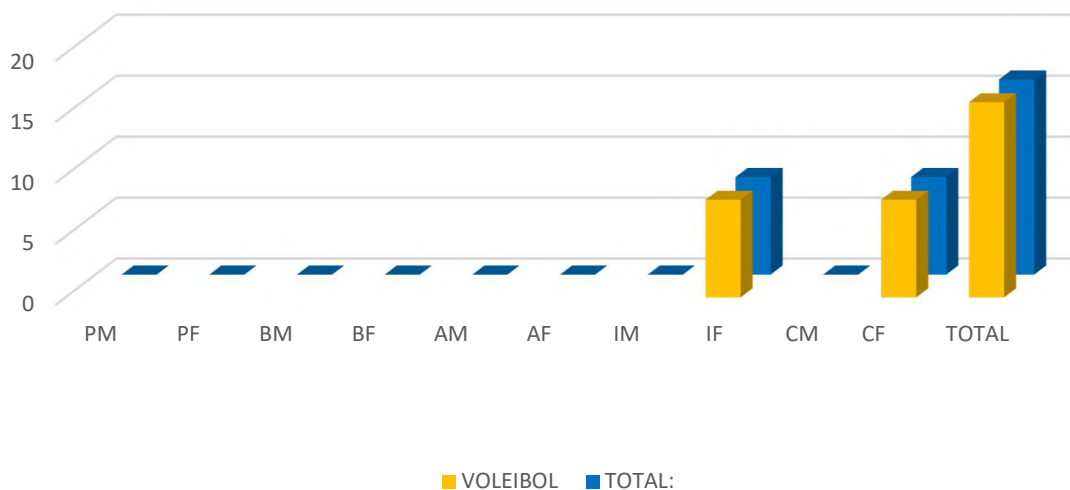



ALAJERO

DATOS DE PARTICIPACION

TOTAL EQUIPOS	1	TOTAL DEPORTISTAS	30
---------------	----------	-------------------	-----------

DEPORTISTAS POR CATEGORIAS

	PM	PF	BM	BF	AM	AF	IM	IF	CM	CF	TOTAL
VOLEIBOL		2	2	5		3	1		10	7	30
TOTAL:	0	2	2	5	0	3	1	0	10	7	30

En el municipio de **Alajeró**, en la isla de La Gomera, predomina la participación de deportistas femeninas hasta los trece años.



EQUIPOS PARTICIPANTES POR MUNICIPIOS

	PREBENJAMIN	BENJAMIN	ALEVIN	INFANTIL	CADETE	TOTAL
VOLEIBOL - CLUB VOLEIBOL AGULEME	2	7	3	1	17	30
TOTAL:	2	7	3	1	17	30

ALAJERO (LA GOMERA)

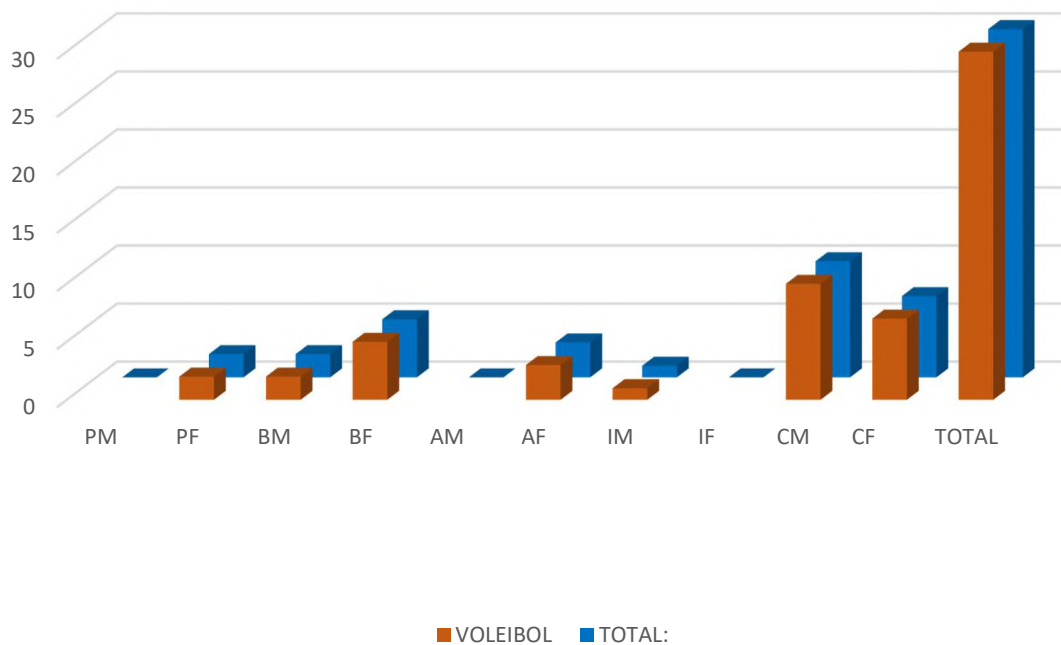

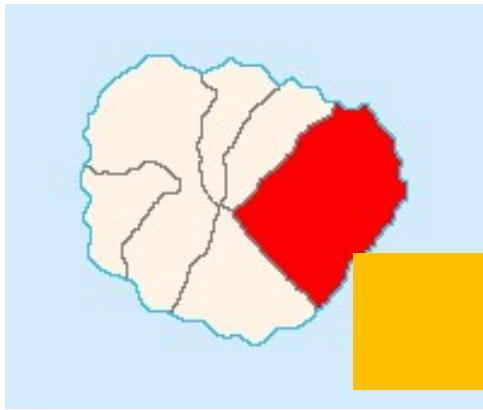

SAN SEBASTIAN DE LA GOMERA

DATOS DE PARTICIPACION

TOTAL EQUIPOS	1	TOTAL DEPORTISTAS	11
---------------	----------	-------------------	-----------

DEPORTISTAS POR CATEGORIAS

	PM	PF	BM	BF	AM	AF	IM	IF	CM	CF	TOTAL
VOLEIBOL								3		8	11
TOTAL:	0	0	0	0	0	0	0	3	0	8	11

En el municipio de **San Sebastián**, en la isla de La Gomera, la participación comienza a los doce años y es participación de deportistas femeninas.



EQUIPOS PARTICIPANTES POR MUNICIPIOS

	PREBENJAMIN	BENJAMIN	ALEVIN	INFANTIL	CADETE	TOTAL
VOLEIBOL - CLUB VOLEIBOL GOMAHARA	0	0	0	3	8	11
TOTAL:	0	0	0	3	8	11

SAN SEBASTIAN DE LA GOMERA

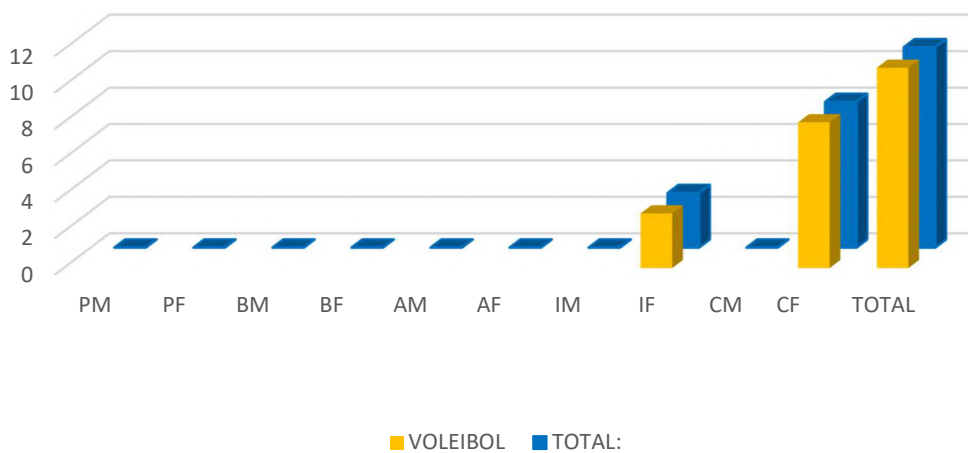



DATOS POR MODALIDADES

A continuación, detallaremos por modalidades los datos de los participantes en los Juegos Cabildo 2021/2022.

En este apartado podemos ver también reflejados las jornadas que se han disputado de cada uno de los deportes o modalidades, dónde se han realizado dichas jornadas y el número de deportistas que participan en dichas jornadas.

También destacamos los participantes que hay en dicha modalidad por municipios de cada categoría.



AJEDREZ

JORNADAS DISPUTADAS Y PARTICIPACION

CONVOCATORIA	FECHA	SEDE	JORNADA	PARTICIPANTES
1ª	13/03/21	<i>Espacio Cultural La Ferretería.</i>	1ª Jornada - JUEGOS ESCOLARES	33
2ª	26/03/22	<i>Pabellón Fernando Luis González, Santa Úrsula</i>	21ª JORNADA - JUEGOS ESCOLARES	92
3ª	23/04/22	<i>Centro de Ocio Socio Cultural Fuente de Lomo, La Matanza</i>	24ª JORNADA - JUEGOS ESCOLARES	137



PARTICIPANTES POR MUNICIPIOS

	PREBENJAMIN	BENJAMIN	ALEVIN	INFANTIL	CADETE	TOTAL
ADEJE	0	0	0	0	0	0
ARAFO	0	0	0	0	0	0
ARICO	0	0	0	0	0	0
ARONA	0	0	0	0	0	0
BUENAVISTA	0	0	0	0	0	0
CANDELARIA	0	0	3	3	0	6
FASNIA	0	0	0	0	0	0
GARACHICO	0	0	0	0	0	0
GRANADILLA DE ABONA	0	0	0	0	0	0
GUIA DE ISORA	0	0	0	0	0	0
GÜIMAR	0	0	0	0	0	0
ICOD DE LOS VINOS	0	0	0	0	0	0
LA GUANCHA	0	0	0	0	0	0
LA MATANZA DE ACENTEJO	0	0	0	1	0	1
LA OROTAVA	0	0	0	3	0	3
LA VICTORIA DE ACENTEJO	0	0	0	0	0	0
PUERTO DE LA CRUZ	0	0	0	0	0	0
LOS REALEJOS	0	0	3	4	0	7
EL ROSARIO	0	0	0	0	0	0
SAN CRISTOBAL DE LA LAGUNA	0	0	8	3	0	11
SAN MIGUEL DE ABONA	0	0	0	0	0	0
SANTA CRUZ DE TENERIFE	0	0	12	9	3	24
SANTA URSULA	0	0	3	3	0	6
EL SAUZAL	0	4	4	6	3	17
LOS SILOS	0	0	0	0	0	0
TACORONTE	0	0	0	0	0	0
TEGUESTE	0	0	0	0	0	0
VILAFLOR	0	0	0	0	0	0
ALAJERO	0	0	0	0	0	0
SAN SEBASTIAN DE LA GOMERA	0	0	0	0	0	0
VALVERDE	0	0	0	0	0	0
TOTAL:	0	4	33	32	6	75

AJEDREZ

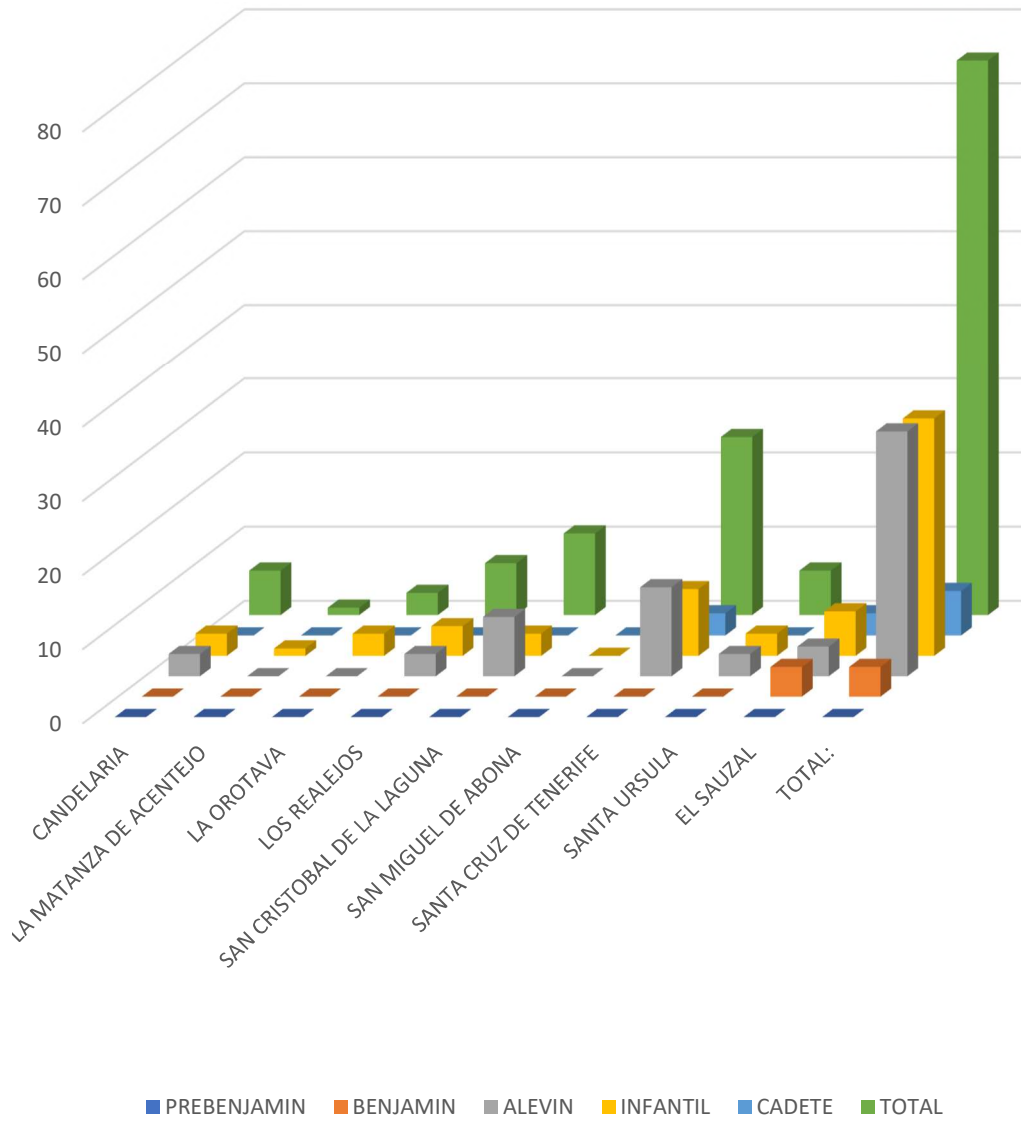



ATLETISMO

JORNADAS DISPUTADAS Y PARTICIPACION

CONVOCATORIA	FECHA	SEDE	JORNADA	PARTICIPANTES
1ª	20/11/21	<i>Estadio Atletismo Ivan Ramallo, Los Realejos.</i>	6ª JORNADA – JUEGOS ESCOLARES	498
2ª	05/03/22	<i>Estadio Municipal Francisco Peraza, La Laguna.</i>	18ª JORNADA – JUEGOS ESCOLARES	482
3ª	19/03/22	<i>Centro Insular de Atletismo, Santa Cruz de Tenerife</i>	20ª JORNADA – JUEGOS ESCOLARES	529
4ª	26/03/22	<i>Estadio Municipal Ivan Ramallo, Los Realejos.</i>	21ª JORNADA – JUEGOS ESCOLARES	279
5ª	23/04/22	<i>Centro Insular de Atletismo, Santa Cruz de Tenerife</i>	24ª JORNADA – JUEGOS ESCOLARES	425
6ª	30/04/22	<i>Centro Insular de Atletismo, Santa Cruz de Tenerife</i>	25ª JORNADA – JUEGOS ESCOLARES	401
7ª	07/05/22	<i>Estadio Antonio Domínguez, Arona.</i>	26ª JORNADA – JUEGOS ESCOLARES	542
8ª	14/05/22	<i>Centro Insular de Atletismo, Santa Cruz de Tenerife</i>	27ª JORNADA – JUEGOS ESCOLARES	389

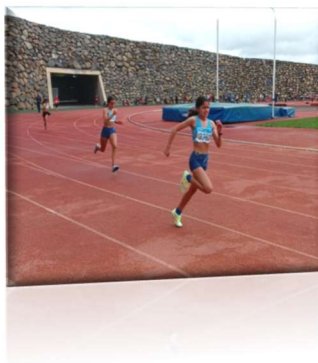

PARTICIPANTES POR MUNICIPIOS

	PREBENJAMIN	BENJAMIN	ALEVIN	INFANTIL	CADETE	TOTAL
ADEJE	0	0	0	0	0	0
ARAFO	0	0	0	0	0	0
ARICO	0	0	0	0	0	0
ARONA	17	36	48	0	61	162
BUENAVISTA	0	0	0	0	0	0
CANDELARIA	16	21	19	0	21	77
FASNIA	0	0	0	0	0	0
GARACHICO	0	0	0	0	0	0
GRANADILLA DE ABONA	20	19	16	0	19	74
GUIA DE ISORA	0	0	0	0	0	0
GÜIMAR	9	10	8	0	12	39
ICOD DE LOS VINOS	0	0	0	0	15	15
LA GUANCHA	0	0	0	0	31	31
LA MATANZA DE ACENTEJO	0	0	0	0	0	0
LA OROTAVA	28	34	36	0	63	161
LA VICTORIA DE ACENTEJO	0	0	0	0	0	0
PUERTO DE LA CRUZ	0	0	0	0	0	0
LOS REALEJOS	27	39	37	0	46	149
EL ROSARIO	0	0	0	0	0	0
SAN CRISTOBAL DE LA LAGUNA	106	157	160	0	216	639
SAN MIGUEL DE ABONA	0	0	0	0	0	0
SANTA CRUZ DE TENERIFE	82	110	101	0	111	452
SANTA URSULA	0	0	0	0	0	0
EL SAUZAL	9	12	17	0	3	41
LOS SILOS	0	0	0	0	0	0
TACORONTE	0	0	0	0	0	0
TEGUESTE	0	0	0	0	0	0
VILAFLOR	0	0	0	0	0	0
ALAJERO	0	0	0	0	0	0
SAN SEBASTIAN DE LA GOMERA	0	0	0	0	0	0
VALVERDE	0	0	0	0	0	0
TOTAL:	314	438	442	0	598	1840

ATLETISMO

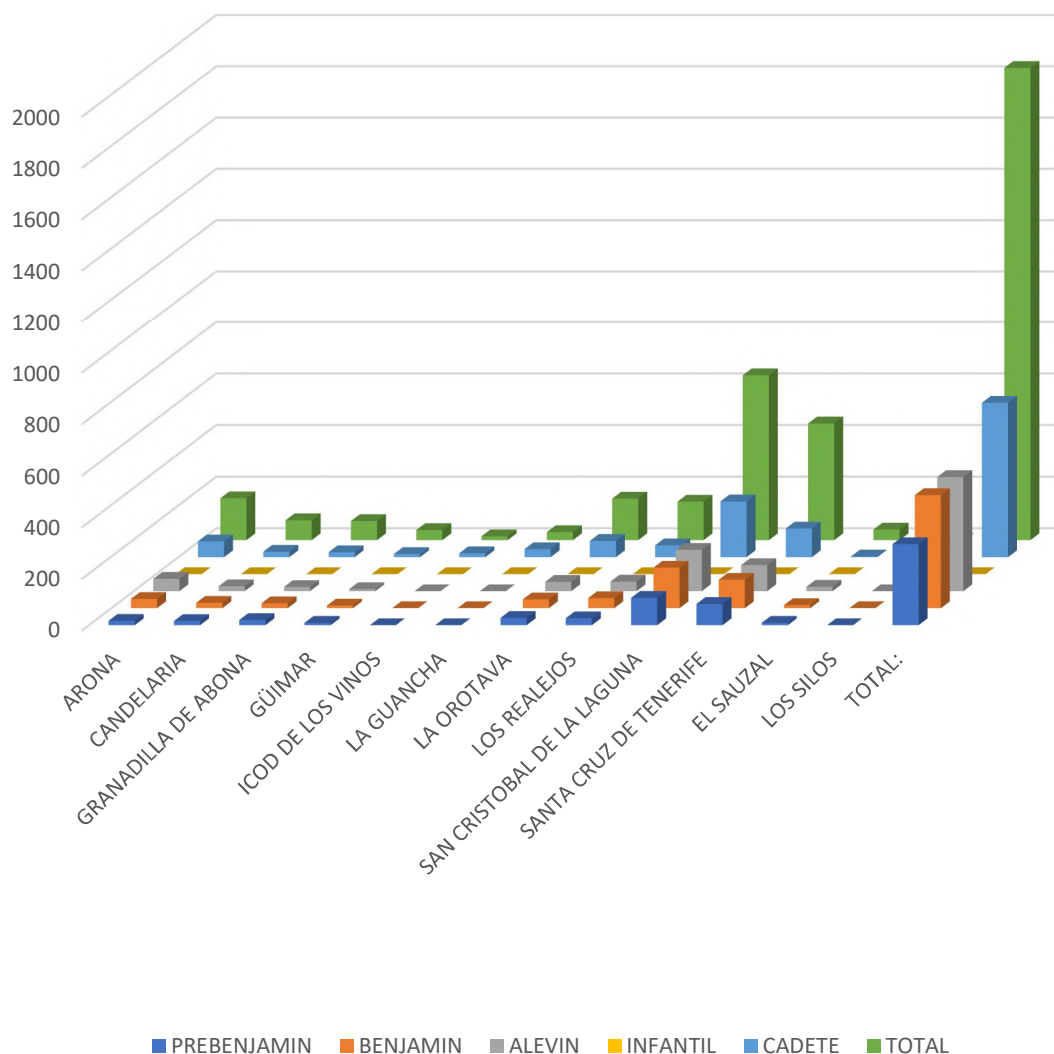



BADMINTON

JORNADAS DISPUTADAS Y PARTICIPACION

CONVOCATORIA	FECHA	SEDE	JORNADA	PARTICIPANTES
1ª	05/02/22	<i>Pabellón Municipal Paulino Rivero de El Sauzal</i>	14ª JORNADA – JUEGOS ESCOLARES	44
2ª	26/03/22	<i>Pabellón Municipal Paulino Rivero de El Sauzal</i>	21ª JORNADA – JUEGOS ESCOLARES	60
3ª	09/04/22	<i>Pabellón El Chorrillo, El Rosario</i>	23ª JORNADA – JUEGOS ESCOLARES	51
4ª	30/04/22	<i>Pabellón Municipal Paulino Rivero de El Sauzal</i>	25ª JORNADA – JUEGOS ESCOLARES	51
5ª	14/05/22	<i>Pabellón El Chorrillo, El Rosario</i>	27ª JORNADA – JUEGOS ESCOLARES	44
6ª	18/06/22	<i>Pabellón Municipal San José, San Juan de la Rambla</i>	32ª JORNADA – JUEGOS ESCOLARES	34



PARTICIPANTES POR MUNICIPIOS						
	PREBENJAMIN	BENJAMIN	ALEVIN	INFANTIL	CADETE	TOTAL
ADEJE	0	0	0	0	0	0
ARAFO	0	0	0	0	0	0
ARICO	0	0	0	0	0	0
ARONA	0	0	0	0	0	0
BUENAVISTA	0	0	0	0	0	0
CANDELARIA	1	1	10	20	12	44
FASNIA	0	0	0	0	0	0
GARACHICO	0	0	0	0	0	0
GRANADILLA DE ABONA	4	4	5	5	3	21
GUIA DE ISORA	0	0	0	0	0	0
GÜIMAR	0	0	0	0	0	0
ICOD DE LOS VINOS	0	0	0	0	0	0
LA GUANCHA	0	0	0	0	0	0
LA MATANZA DE ACENTEJO	0	0	0	0	0	0
LA OROTAVA	0	0	0	0	0	0
LA VICTORIA DE ACENTEJO	0	0	0	0	0	0
PUERTO DE LA CRUZ	0	0	0	0	0	0
LOS REALEJOS	0	0	0	0	0	0
EL ROSARIO	2	9	15	17	3	46
SAN CRISTOBAL DE LA LAGUNA	1	4	17	9	7	38
SAN MIGUEL DE ABONA	0	0	0	0	0	0
SANTA CRUZ DE TENERIFE	0	0	0	0	0	0
SANTA URSULA	1	2	5	3	7	18
EL SAUZAL	2	5	2	2	1	12
LOS SILOS	0	0	0	0	0	0
TACORONTE	0	0	0	0	0	0
TEGUESTE	0	0	0	0	0	0
VILAFLOR	0	0	0	0	0	0
ALAJERO	0	0	0	0	0	0
SAN SEBASTIAN DE LA GOMERA	0	0	0	0	0	0
VALVERDE	0	0	0	0	0	0
TOTAL:	11	25	54	56	33	179

BADMINTON

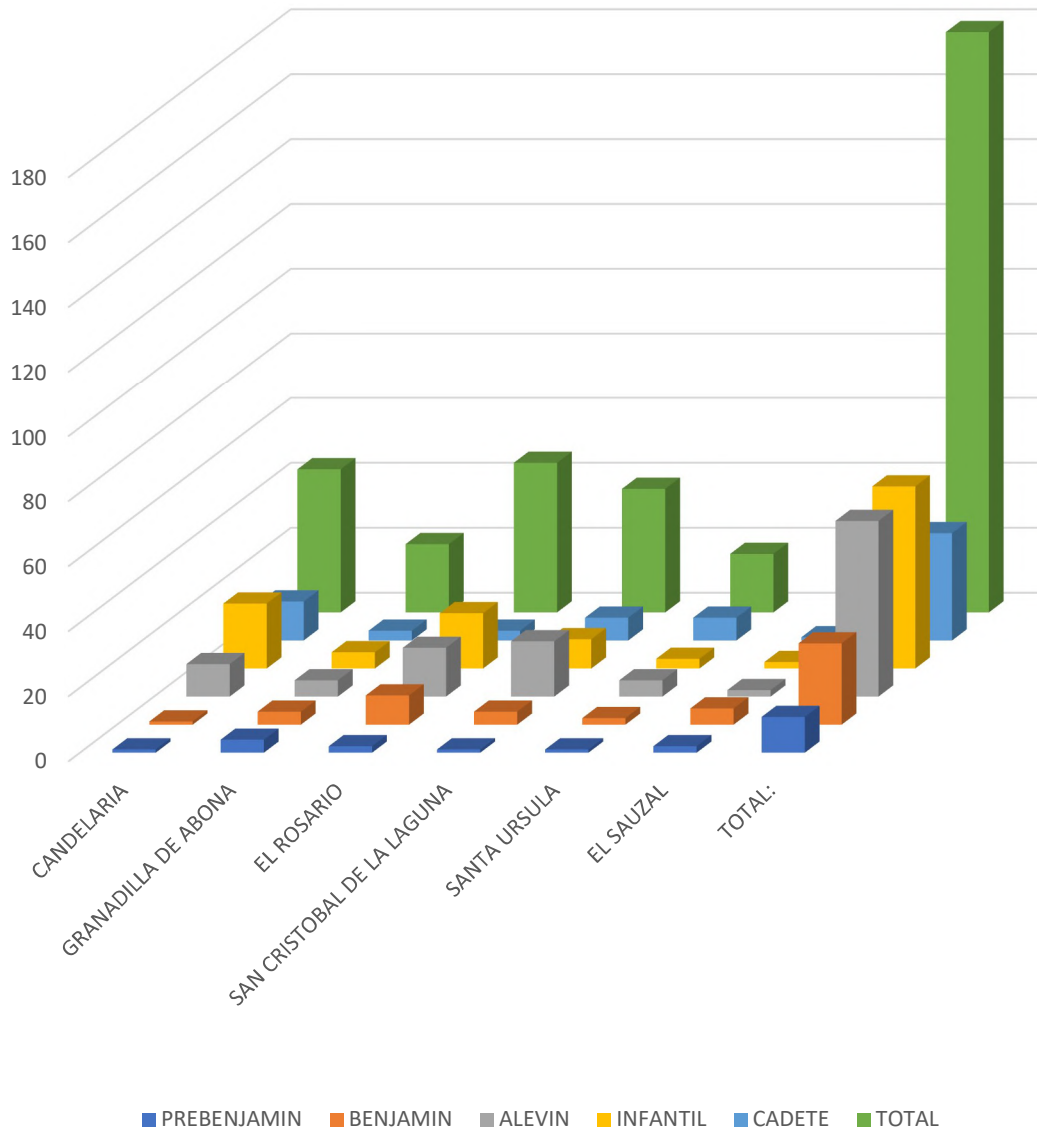



BALONCESTO

JORNADAS DISPUTADAS Y PARTICIPACION

CONVOCATORIA	FECHA	SEDE	JORNADA	PARTICIPANTES
1ª	11/12/21	<i>Pabellón de Los Cristianos</i>	9ª JORNADA – JUEGOS ESCOLARES	174
2ª	19/02/22	Pabellón Valle San Lorenzo, <i>Arona.</i>	16ª JORNADA – JUEGOS ESCOLARES	105
3ª	12/03/22	Pabellón Valle San Lorenzo, <i>Arona.</i>	19ª JORNADA – JUEGOS ESCOLARES	165
4ª	26/03/22	<i>Pabellón de Los Cristianos</i>	21ª JORNADA – JUEGOS ESCOLARES	140
5ª	09/04/22	<i>Pabellón de Los Cristianos</i>	23ª JORNADA – JUEGOS ESCOLARES	287
6ª	07/05/22	<i>Multisede</i>	26ª JORNADA – JUEGOS ESCOLARES Y JUEGOS ESCOLARES	201
7ª	28/05/22	<i>Pabellón de Los Cristianos</i>	29ª JORNADA – JUEGOS ESCOLARES	271



PARTICIPANTES POR MUNICIPIOS						
	PREBENJAMIN	BENJAMIN	ALEVIN	INFANTIL	CADETE	TOTAL
ADEJE	1	1	16	0	0	18
ARAFO	0	0	0	0	0	0
ARICO	0	0	0	0	0	0
ARONA	1	35	36	38	39	149
BUENAVISTA	0	3	5	12	0	20
CANDELARIA	0	0	0	0	0	0
FASNIA	0	0	0	0	0	0
GARACHICO	1	3	6	9	0	19
GRANADILLA DE ABONA	0	9	8	8	15	40
GUIA DE ISORA	0	9	6	12	5	32
GÜIMAR	0	0	0	0	0	0
ICOD DE LOS VINOS	0	0	0	0	0	0
LA GUANCHA	0	0	0	0	0	0
LA MATANZA DE ACENTEJO	0	0	0	0	0	0
LA OROTAVA	0	0	0	0	0	0
LA VICTORIA DE ACENTEJO	0	0	0	0	0	0
PUERTO DE LA CRUZ	0	0	0	0	0	0
LOS REALEJOS	0	0	0	0	0	0
EL ROSARIO	0	0	0	0	0	0
SAN CRISTOBAL DE LA LAGUNA	0	5	17	1	0	23
SAN MIGUEL DE ABONA	0	3	11	0	0	14
SANTA CRUZ DE TENERIFE	0	0	0	0	0	0
SANTA URSULA	0	0	0	0	0	0
EL SAUZAL	0	0	0	0	0	0
LOS SILOS	0	0	0	0	0	0
TACORONTE	0	0	0	0	0	0
TEGUESTE	0	0	0	0	0	0
VILAFLOR	0	0	0	0	0	0
ALAJERO	0	0	0	0	0	0
SAN SEBASTIAN DE LA GOMERA	0	0	0	0	0	0
VALVERDE	0	0	0	0	0	0
TOTAL:	3	68	105	80	59	315

BALONCESTO

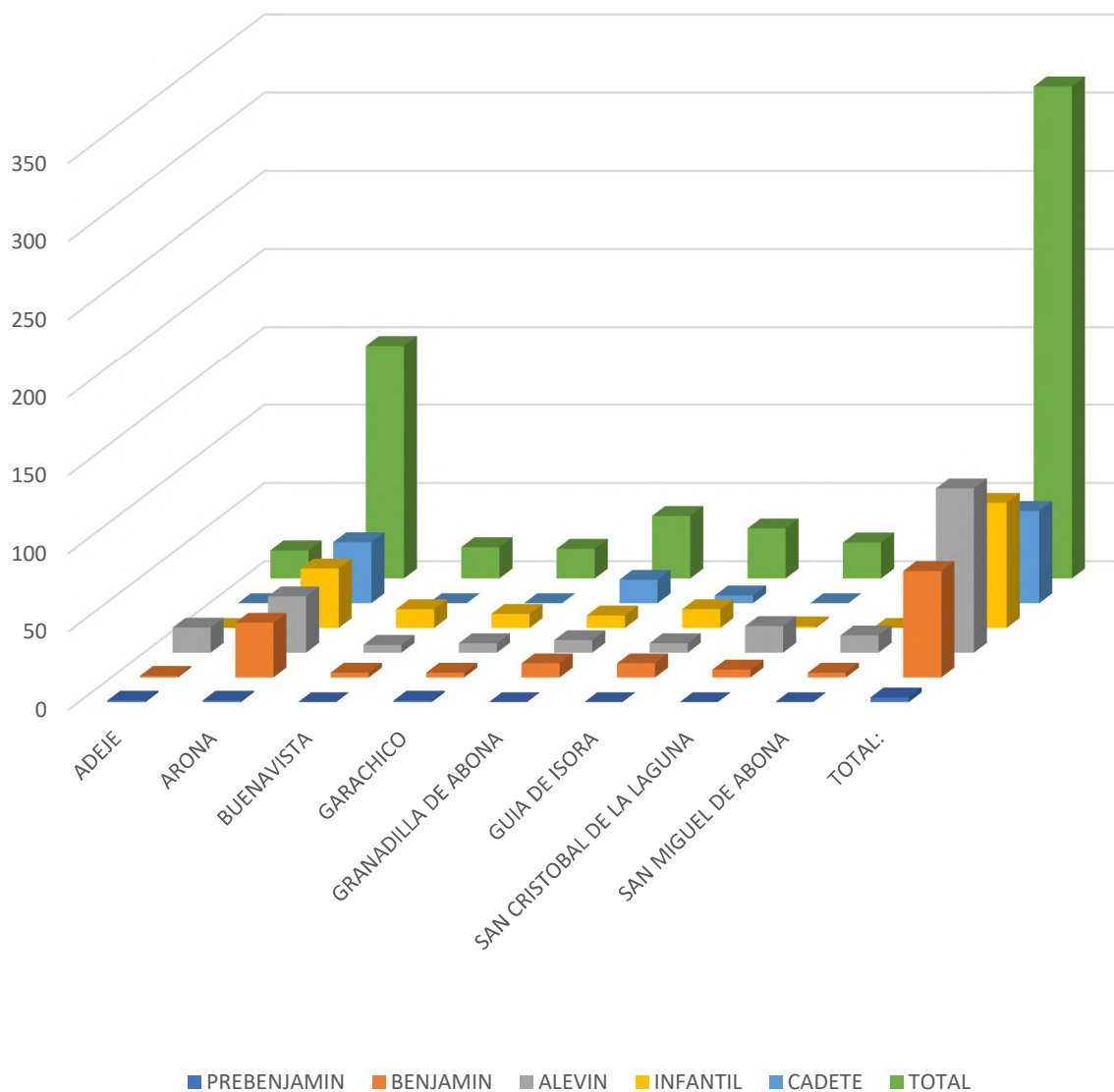



BALONMANO

JORNADAS DISPUTADAS Y PARTICIPACION

CONVOCATORIA	FECHA	SEDE	JORNADA	PARTICIPANTES
1ª	20/11/21	<i>Multisede</i>	6ª JORNADA – JUEGOS ESCOLARES Y JUEGOS ESCOLARES	223
2ª	27/11/21	<i>Multisede</i>	7ª JORNADA – JUEGOS ESCOLARES Y JUEGOS ESCOLARES	194
3ª	11/12/21	<i>Multisede</i>	9ª JORNADA – JUEGOS ESCOLARES Y JUEGOS ESCOLARES	194
4ª	22/01/22	<i>Multisede</i>	12ª JORNADA – JUEGOS ESCOLARES	180
5ª	29/01/22	<i>Multisede</i>	13ª JORNADA – JUEGOS ESCOLARES Y JUEGOS ESCOLARES	244
6ª	05/02/22	<i>Multisede</i>	14ª JORNADA – JUEGOS ESCOLARES Y JUEGOS ESCOLARES	229
7ª	12/02/22	<i>Multisede</i>	15ª JORNADA – JUEGOS ESCOLARES Y JUEGOS ESCOLARES	280
8ª	19/02/22	<i>Multisede</i>	16ª JORNADA – JUEGOS ESCOLARES Y JUEGOS ESCOLARES	208
9ª	26/02/22	<i>Pabellón Agua García,</i>	17ª JORNADA – JUEGOS ESCOLARES	48

		<i>Tacoronte</i>		
10ª	12/03/22	<i>Multisede</i>	19ª JORNADA - JUEGOS ESCOLARES Y JUEGOS ESCOLARES	272
11ª	19/03/22	<i>Multisede</i>	20ª JORNADA - JUEGOS ESCOLARES Y JUEGOS ESCOLARES	208
12ª	26/03/22	<i>Multisede</i>	21ª JORNADA - JUEGOS ESCOLARES Y JUEGOS ESCOLARES	76
13ª	02/04/22	<i>Multisede</i>	22ª JORNADA - JUEGOS ESCOLARES	125
14ª	09/04/22	<i>Pabellón de Agua García, Tacoronte.</i>	23ª JORNADA - JUEGOS ESCOLARES	54
15ª	23/04/22	<i>IES Tegueste, Tegueste.</i>	24ª JORNADA - JUEGOS ESCOLARES	120
16ª	30/04/22	<i>Multisede</i>	25ª JORNADA - JUEGOS ESCOLARES	216
17ª	07/05/22	<i>IES Tegueste, Tegueste.</i>	26ª JORNADA - JUEGOS ESCOLARES	70
18ª	21/05/22	<i>Multisede</i>	28ª JORNADA - JUEGOS ESCOLARES	148



PARTICIPANTES POR MUNICIPIOS						
	PREBENJAMIN	BENJAMIN	ALEVIN	INFANTIL	CADETE	TOTAL
ADEJE	2	6	0	1	1	10
ARAFO	0	0	0	0	0	0
ARICO	0	0	0	0	0	0
ARONA	10	11	27	35	20	100
BUENAVISTA	0	0	0	0	0	0
CANDELARIA	0	0	0	0	0	0
FASNIA	0	0	0	0	0	0
GARACHICO	0	0	0	0	0	0
GRANADILLA DE ABONA	0	0	0	0	0	0
GUIA DE ISORA	0	0	0	0	0	0
GÜIMAR	0	0	0	0	0	0
ICOD DE LOS VINOS	0	0	0	0	0	0
LA GUANCHA	0	0	0	0	0	0
LA MATANZA DE ACENTEJO	0	0	0	0	0	0
LA OROTAVA	0	2	9	20	18	49
LA VICTORIA DE ACENTEJO	0	0	0	0	0	0
PUERTO DE LA CRUZ	0	0	0	0	0	0
LOS REALEJOS	0	5	18	24	25	72
EL ROSARIO	0	0	0	0	0	0
SAN CRISTOBAL DE LA LAGUNA	0	0	0	17	18	35
SAN MIGUEL DE ABONA	0	0	0	0	0	0
SANTA CRUZ DE TENERIFE	0	0	0	0	0	0
SANTA URSULA	0	0	0	0	0	0
EL SAUZAL	0	0	0	0	0	0
LOS SILOS	0	0	0	0	0	0
TACORONTE	0	16	13	23	6	58
TEGUESTE	0	7	0	3	0	10
VILAFLOR	0	0	0	0	0	0
ALAJERO	0	0	0	0	0	0
SAN SEBASTIAN DE LA GOMERA	0	0	0	0	0	0
VALVERDE	0	0	0	0	0	0
TOTAL:	12	47	67	123	88	334

BALONMANO

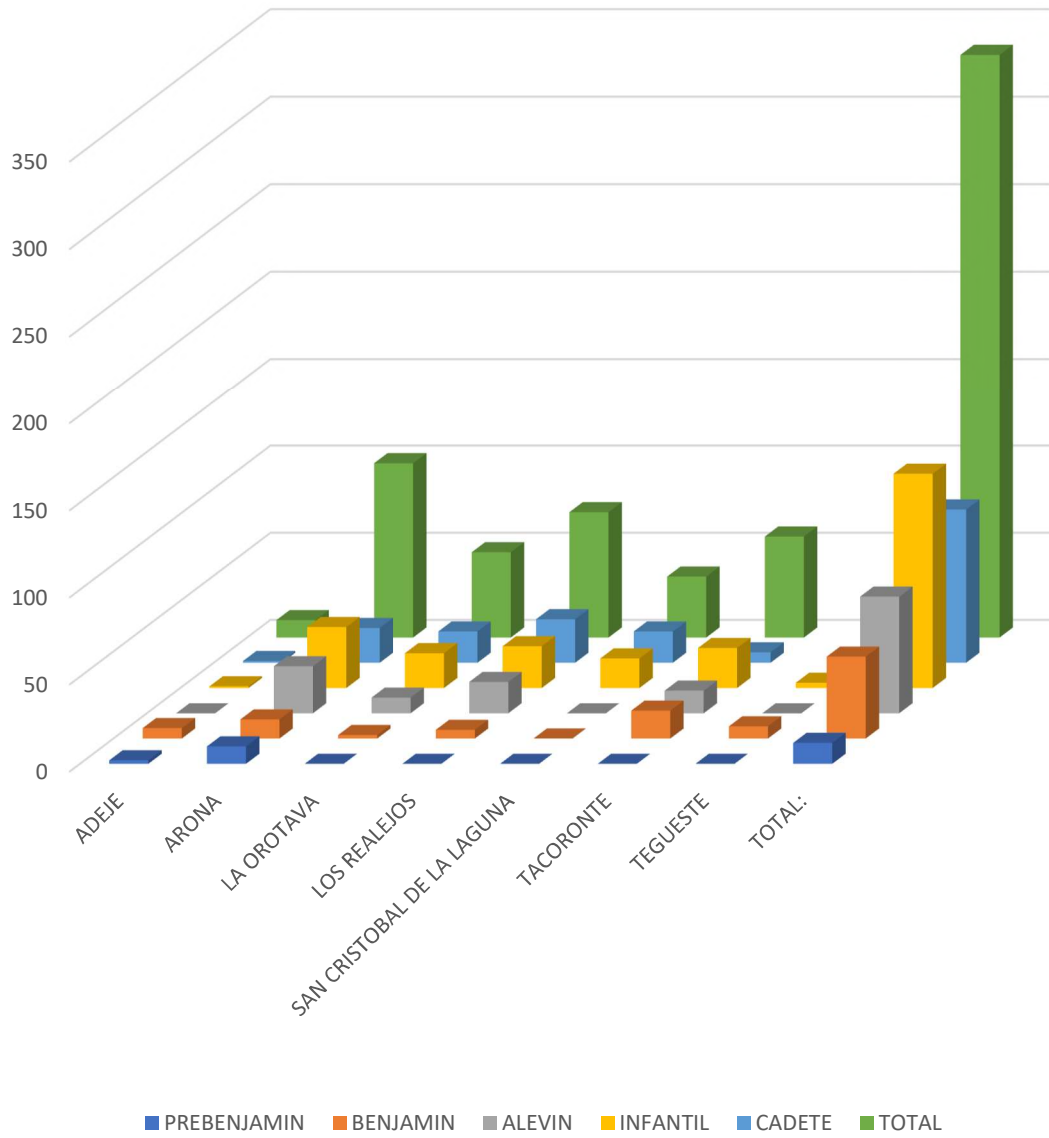



BEISBOL

JORNADAS DISPUTADAS Y PARTICIPACION

CONVOCATORIA	FECHA	SEDE	JORNADA	PARTICIPANTES
1ª	20/11/21	<i>Campo del Burgado, Pto de la Cruz</i>	6ª JORNADA - JUEGOS ESCOLARES	56
2ª	22/01/22	<i>Campo del Burgado, Pto de la Cruz.</i>	12ª JORNADA - JUEGOS ESCOLARES	53
3ª	29/01/22	<i>Campo del Burgado, Pto de la Cruz.</i>	13ª JORNADA - JUEGOS ESCOLARES	55
4ª	05/02/22	<i>Campo del Burgado, Pto de la Cruz.</i>	14ª JORNADA - JUEGOS ESCOLARES	62
5ª	12/02/22	<i>Campo del Burgado, Pto de la Cruz.</i>	15ª JORNADA - JUEGOS ESCOLARES	61
6ª	19/02/22	<i>Campo del Burgado, Pto de la Cruz.</i>	16ª JORNADA - JUEGOS ESCOLARES	63



PARTICIPANTES POR MUNICIPIOS						
	PREBENJAMIN	BENJAMIN	ALEVIN	INFANTIL	CADETE	TOTAL
ADEJE	1	1	1	4	7	14
ARAFO	0	0	0	0	0	0
ARICO	0	0	0	0	0	0
ARONA	0	5	7	14	4	30
BUENAVISTA	0	0	0	0	0	0
CANDELARIA	0	0	0	0	0	0
FASNIA	0	0	0	0	0	0
GARACHICO	0	0	0	0	0	0
GRANADILLA DE ABONA	0	0	0	0	0	0
GUIA DE ISORA	0	0	0	0	0	0
GÜIMAR	0	0	0	0	0	0
ICOD DE LOS VINOS	0	7	6	13	4	30
LA GUANCHA	0	0	0	0	0	0
LA MATANZA DE ACENTEJO	0	0	0	0	0	0
LA OROTAVA	0	0	0	0	0	0
LA VICTORIA DE ACENTEJO	0	0	0	0	0	0
PUERTO DE LA CRUZ	0	6	4	12	10	32
LOS REALEJOS	0	0	0	0	0	0
EL ROSARIO	0	0	0	0	0	0
SAN CRISTOBAL DE LA LAGUNA	0	0	0	0	0	0
SAN MIGUEL DE ABONA	0	0	0	0	0	0
SANTA CRUZ DE TENERIFE	0	0	0	0	0	0
SANTA URSULA	0	0	0	0	0	0
EL SAUZAL	0	0	0	0	0	0
LOS SILOS	0	0	0	0	0	0
TACORONTE	0	0	0	0	0	0
TEGUESTE	0	0	0	0	0	0
VILAFLOR	0	0	0	0	0	0
ALAJERO	0	0	0	0	0	0
SAN SEBASTIAN DE LA GOMERA	0	0	0	0	0	0
VALVERDE	0	0	0	0	0	0
TOTAL:	1	19	18	43	25	106

BEISBOL

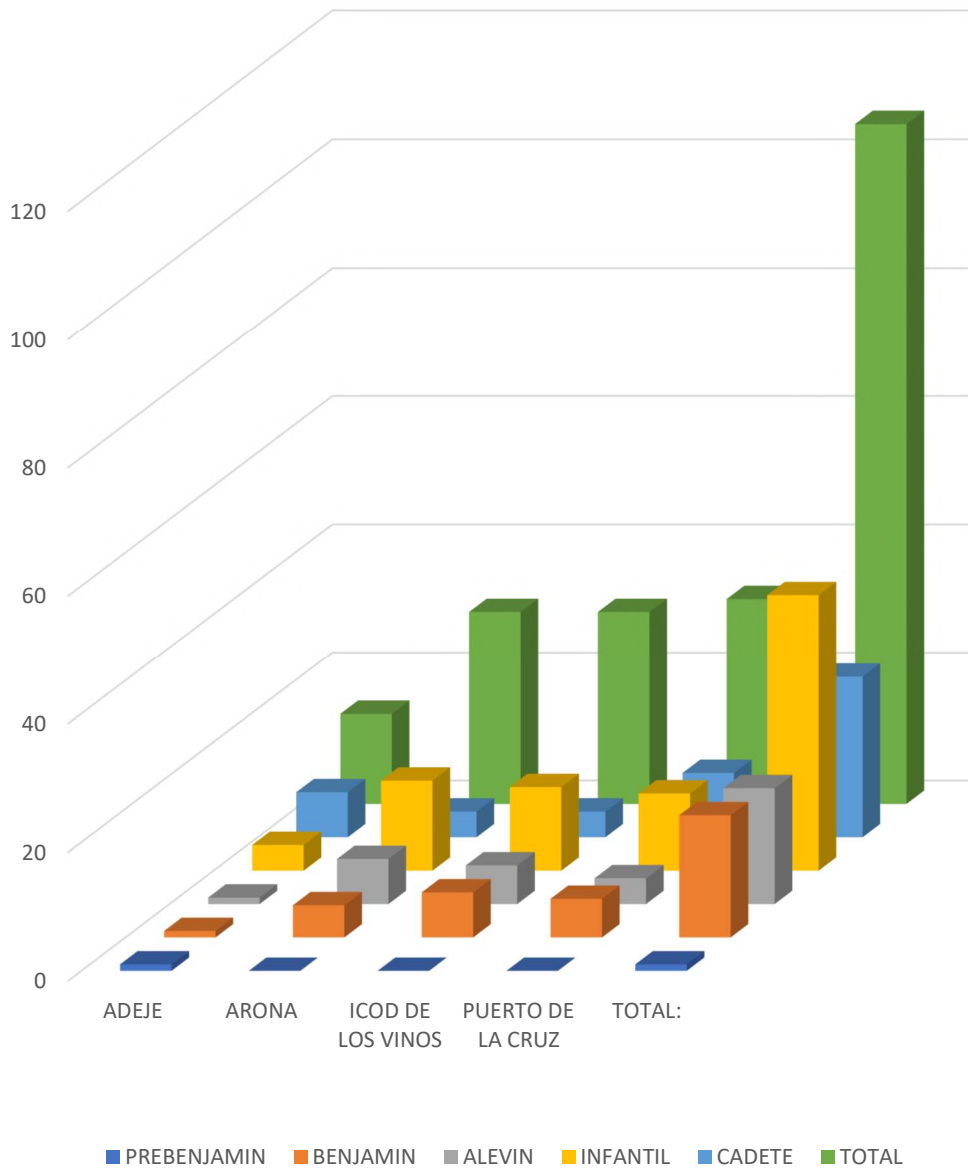



BOLA CANARIA

JORNADAS DISPUTADAS Y PARTICIPACION

CONVOCATORIA	FECHA	SEDE	JORNADA	PARTICIPANTES
1ª	23/04/22	<i>Centro Cultural de los Baldíos, La Laguna</i>	24ª JORNADA - JUEGOS ESCOLARES	74
2ª	07/05/22	<i>Centro Cultural de los Baldíos, La Laguna</i>	26ª JORNADA - JUEGOS ESCOLARES	76

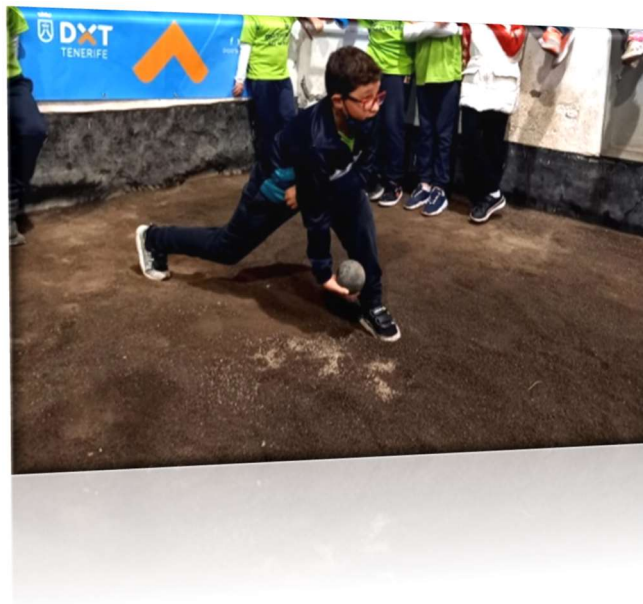

PARTICIPANTES POR MUNICIPIOS						
	PREBENJAMIN	BENJAMIN	ALEVIN	INFANTIL	CADETE	TOTAL
ADEJE	0	0	0	0	0	0
ARAFO	0	0	0	0	0	0
ARICO	0	0	0	0	0	0
ARONA	0	0	0	0	0	0
BUENAVISTA	0	0	0	0	0	0
CANDELARIA	0	0	0	0	0	0
FASNIA	0	0	0	0	0	0
GARACHICO	0	0	0	0	0	0
GRANADILLA DE ABONA	0	0	0	0	0	0
GUIA DE ISORA	0	0	0	0	0	0
GÜIMAR	0	0	0	0	0	0
ICOD DE LOS VINOS	0	0	0	0	0	0
LA GUANCHA	0	0	0	0	0	0
LA MATANZA DE ACENTEJO	0	0	0	0	0	0
LA OROTAVA	0	0	0	0	0	0
LA VICTORIA DE ACENTEJO	0	0	0	0	0	0
PUERTO DE LA CRUZ	0	0	0	0	0	0
LOS REALEJOS	0	0	0	0	0	0
EL ROSARIO	0	0	0	0	0	0
SAN CRISTOBAL DE LA LAGUNA	0	0	0	0	0	0
SAN MIGUEL DE ABONA	0	0	0	0	0	0
SANTA CRUZ DE TENERIFE	0	0	0	0	0	0
SANTA URSULA	2	0	0	3	4	9
EL SAUZAL	0	0	0	0	0	0
LOS SILOS	0	0	0	0	0	0
TACORONTE	0	0	0	0	0	0
TEGUESTE	3	4	11	4	4	26
VILAFLOR	0	0	0	0	0	0
ALAJERO	0	0	0	0	0	0
SAN SEBASTIAN DE LA GOMERA	0	0	0	0	0	0
VALVERDE	0	0	0	0	0	0
TOTAL:	5	4	11	7	8	35

BOLA CANARIA

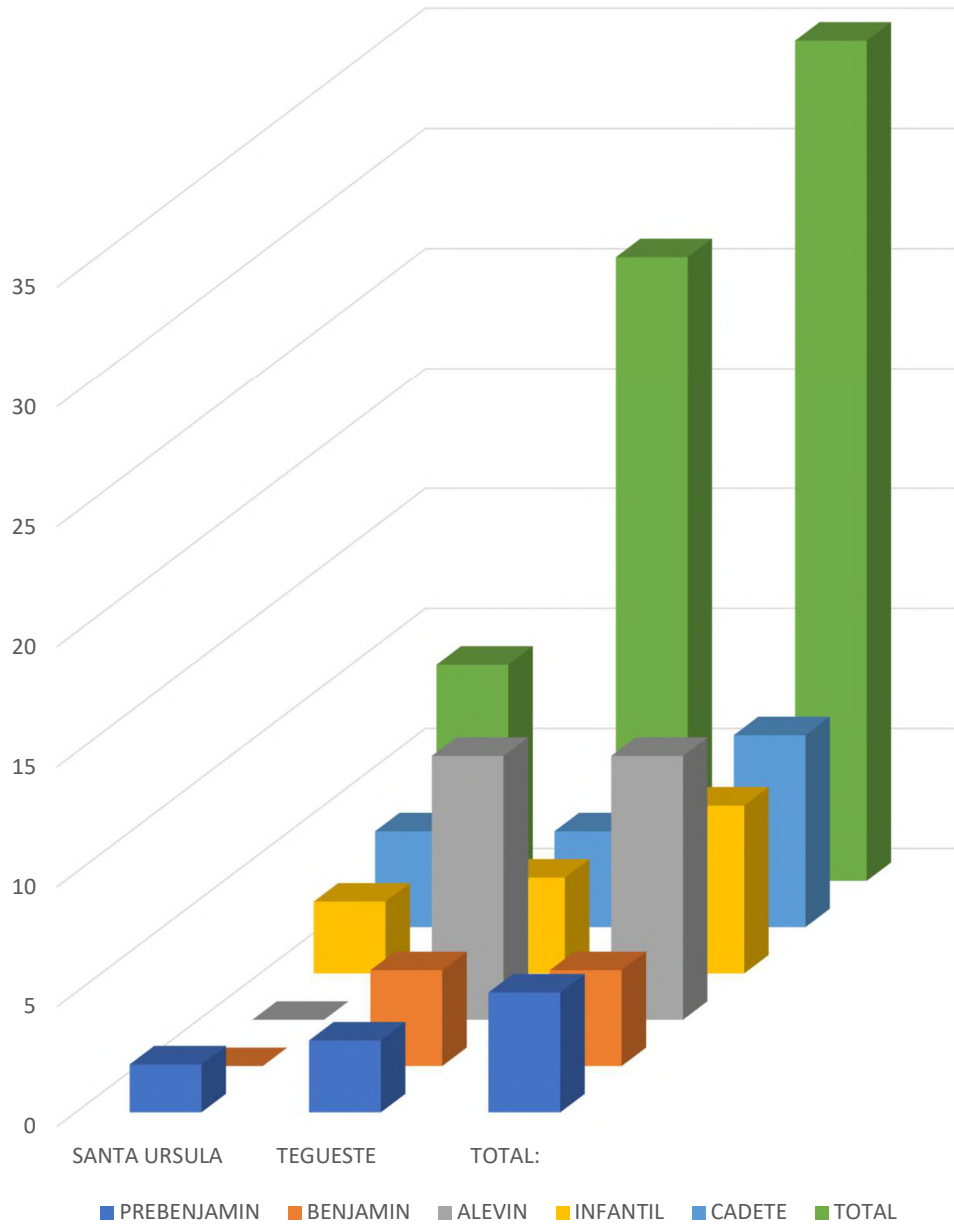



CAMPO A TRAVES

JORNADAS DISPUTADAS Y PARTICIPACION

CONVOCATORIA	FECHA	SEDE	JORNADA	PARTICIPANTES
1ª	23/10/21	<i>Finca Los Zamoranos, Tegueste</i>	2ª JORNADA – JUEGOS ESCOLARES	964
2ª	06/11/21	<i>Golf del JUEGOS ESCOLARES, San Miguel de Abona</i>	4ª JORNADA – JUEGOS ESCOLARES	985
3ª	11/12/21	<i>Explanada Barranco San Felipe, Puerto de la Cruz</i>	9ª JORNADA – JUEGOS ESCOLARES	569



PARTICIPANTES POR MUNICIPIOS						
	PREBENJAMIN	BENJAMIN	ALEVIN	INFANTIL	CADETE	TOTAL
ADEJE	0	0	0	0	0	0
ARAFO	0	0	0	0	0	0
ARICO	0	0	0	0	0	0
ARONA	15	38	46	36	43	178
BUENAVISTA	0	0	0	0	0	0
CANDELARIA	12	18	19	10	13	72
FASNIA	0	0	0	0	0	0
GARACHICO	0	0	0	0	0	0
GRANADILLA DE ABONA	20	16	13	2	10	61
GUIA DE ISORA	0	0	0	0	0	0
GÜIMAR	8	13	10	3	9	43
ICOD DE LOS VINOS	0	0	0	0	0	0
LA GUANCHA	0	0	0	0	35	35
LA MATANZA DE ACENTEJO	0	0	0	0	0	0
LA OROTAVA	18	31	37	21	25	132
LA VICTORIA DE ACENTEJO	0	0	0	0	0	0
PUERTO DE LA CRUZ	0	0	0	0	0	0
LOS REALEJOS	22	33	35	21	32	143
EL ROSARIO	0	0	0	0	0	0
SAN CRISTOBAL DE LA LAGUNA	115	256	197	122	128	818
SAN MIGUEL DE ABONA	0	0	0	0	0	0
SANTA CRUZ DE TENERIFE	77	119	116	86	78	476
SANTA URSULA	0	0	0	0	0	0
EL SAUZAL	9	12	17	8	8	54
LOS SILOS	0	0	0	0	0	0
TACORONTE	0	0	0	0	0	0
TEGUESTE	0	3	8	8	13	32
VILAFLOR	0	0	0	0	0	0
ALAJERO	0	0	0	0	0	0
SAN SEBASTIAN DE LA GOMERA	0	0	0	0	0	0
VALVERDE	0	0	0	0	0	0
TOTAL:	296	539	498	317	394	2044

CAMPO A TRAVES

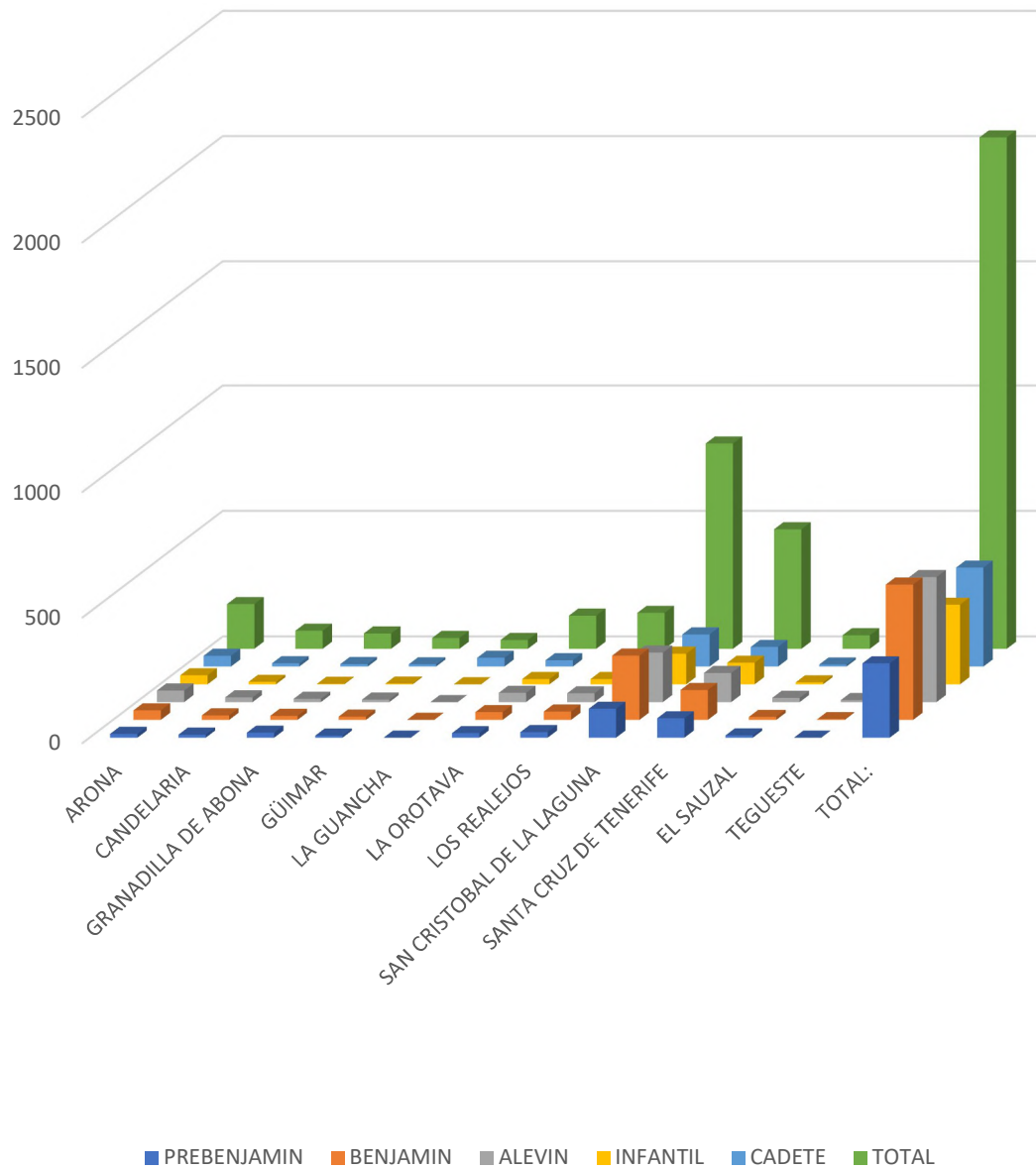



CICLISMO

JORNADAS DISPUTADAS Y PARTICIPACION

CONVOCATORIA	FECHA	SEDE	JORNADA	PARTICIPANTES
1ª	13/04/22	<i>Circuito Urbano La Orotava, La Orotava</i>	24ª JORNADA - JUEGOS ESCOLARES	86
2ª	25/06/22	<i>Gymkana Palza del Cristo, La Laguna</i>	33ª JORNADA - JUEGOS ESCOLARES	SUSPENDIDA
2ª	25/06/22	<i>Circuito Urbano en el Carretón, Güimar</i>	33ª JORNADA - JUEGOS ESCOLARES	64



PARTICIPANTES POR MUNICIPIOS						
	PREBENJAMIN	BENJAMIN	ALEVIN	INFANTIL	CADETE	TOTAL
ADEJE	0	0	0	0	0	0
ARAFO	0	0	0	0	0	0
ARICO	0	0	0	0	0	0
ARONA	0	0	0	0	0	0
BUENAVISTA	0	0	0	0	0	0
CANDELARIA	7	4	7	6	2	26
FASNIA	0	0	0	0	0	0
GARACHICO	0	0	0	0	0	0
GRANADILLA DE ABONA	0	0	0	0	0	0
GUIA DE ISORA	0	0	0	0	0	0
GÜIMAR	0	0	0	0	0	0
ICOD DE LOS VINOS	0	0	0	0	0	0
LA GUANCHA	0	0	0	0	0	0
LA MATANZA DE ACENTEJO	0	0	0	0	0	0
LA OROTAVA	6	2	3	1	0	12
LA VICTORIA DE ACENTEJO	0	0	0	0	0	0
PUERTO DE LA CRUZ	0	0	0	0	0	0
LOS REALEJOS	0	0	0	0	0	0
EL ROSARIO	0	0	0	0	0	0
SAN CRISTOBAL DE LA LAGUNA	0	0	1	0	0	1
SAN MIGUEL DE ABONA	0	0	0	0	0	0
SANTA CRUZ DE TENERIFE	0	0	0	0	1	1
SANTA URSULA	3	0	8	7	6	24
EL SAUZAL	0	0	0	0	0	0
LOS SILOS	0	0	0	0	0	0
TACORONTE	3	0	5	0	6	14
TEGUESTE	0	0	0	0	0	0
VILAFLOR	0	0	0	0	0	0
ALAJERO	0	0	0	0	0	0
SAN SEBASTIAN DE LA GOMERA	0	0	0	0	0	0
VALVERDE	0	0	0	0	0	0
TOTAL:	19	6	24	14	15	78

CICLISMO

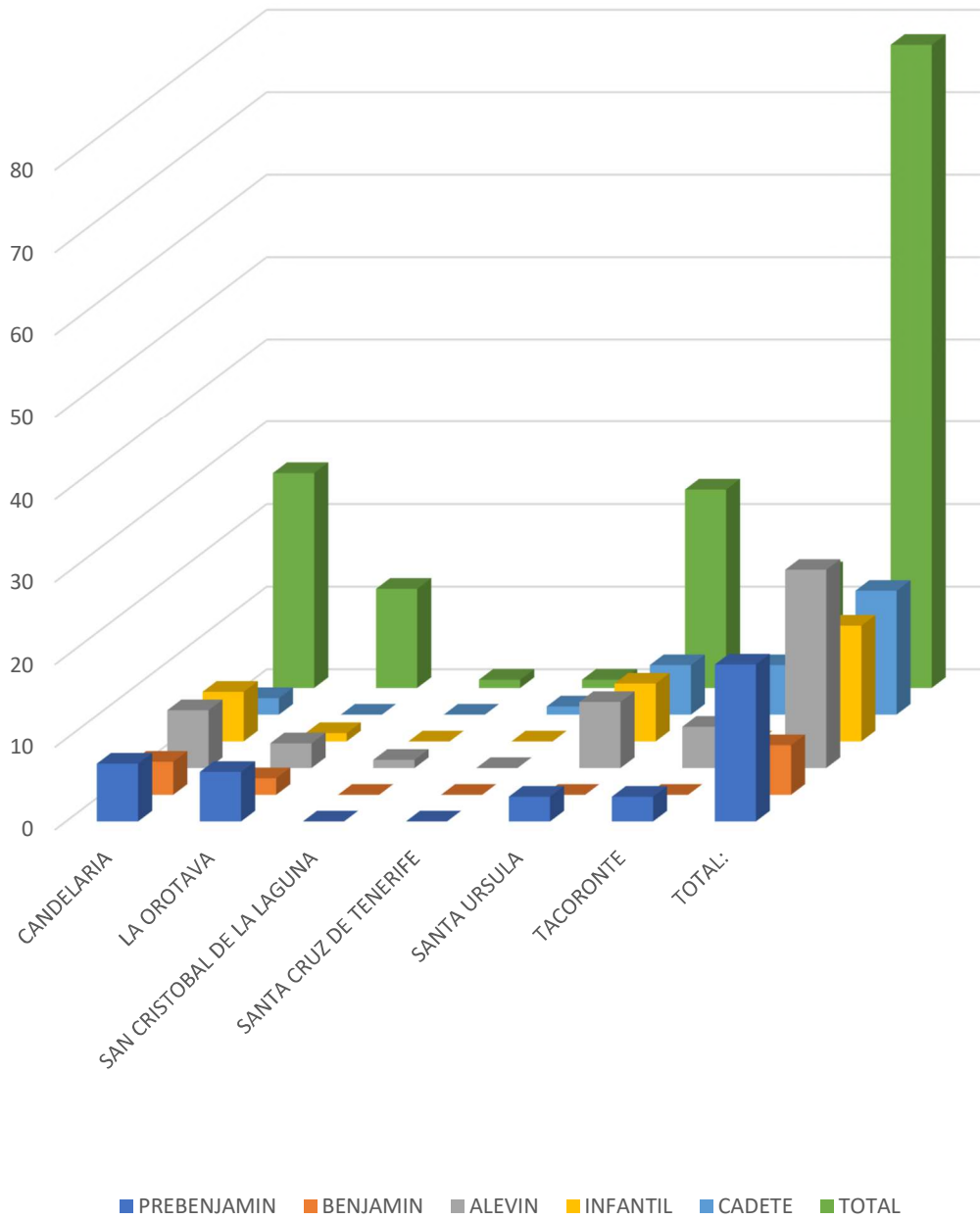



FRONTENIS

JORNADAS DISPUTADAS Y PARTICIPACION

CONVOCATORIA	FECHA	SEDE	JORNADA	PARTICIPANTES
1ª	20/11/21	<i>Real club náutico de Tenerife y círculo de amistad XII de enero. Santa Cruz</i>	6ª JORNADA - JUEGOS ESCOLARES	142
2ª	11/12/21	<i>Real club náutico de Tenerife y círculo de amistad XII de enero. . Santa Cruz</i>	9ª JORNADA - JUEGOS ESCOLARES	157
3ª	19/02/22	<i>Real club náutico de Tenerife y círculo de amistad XII de enero. . Santa Cruz</i>	16ª JORNADA - JUEGOS ESCOLARES	140
4ª	05/03/22	<i>Real club náutico de Tenerife y círculo de amistad XII de enero. . Santa Cruz</i>	18ª JORNADA - JUEGOS ESCOLARES	46
5ª	19/03/22	<i>Real club náutico de Tenerife y círculo de amistad XII de enero. . Santa Cruz</i>	20ª JORNADA - JUEGOS ESCOLARES	143
6ª	07/05/22	<i>Real club náutico de Tenerife y círculo de amistad XII de enero. Santa Cruz</i>	26ª JORNADA - JUEGOS ESCOLARES	142



PARTICIPANTES POR MUNICIPIOS

	PREBENJAMIN	BENJAMIN	ALEVIN	INFANTIL	CADETE	TOTAL
ADEJE	0	0	0	0	0	0
ARAFO	0	0	0	0	0	0
ARICO	0	0	0	0	0	0
ARONA	0	0	0	0	0	0
BUENAVISTA	0	0	0	0	0	0
CANDELARIA	0	0	0	0	0	0
FASNIA	0	0	0	0	0	0
GARACHICO	0	0	0	0	0	0
GRANADILLA DE ABONA	0	0	0	0	0	0
GUIA DE ISORA	0	0	0	0	0	0
GÜIMAR	0	0	0	0	0	0
ICOD DE LOS VINOS	0	0	0	0	0	0
LA GUANCHA	0	0	0	0	0	0
LA MATANZA DE ACENTEJO	0	0	0	0	0	0
LA OROTAVA	0	0	0	0	0	0
LA VICTORIA DE ACENTEJO	0	0	0	0	0	0
PUERTO DE LA CRUZ	0	0	0	0	0	0
LOS REALEJOS	0	0	0	0	0	0
EL ROSARIO	0	0	0	0	0	0
SAN CRISTOBAL DE LA LAGUNA	0	0	0	0	0	0
SAN MIGUEL DE ABONA	0	0	0	0	0	0
SANTA CRUZ DE TENERIFE	0	48	34	34	32	148
SANTA URSULA	0	0	0	0	0	0
EL SAUZAL	0	0	0	0	0	0
LOS SILOS	0	0	0	0	0	0
TACORONTE	0	0	0	0	0	0
TEGUESTE	0	0	0	0	0	0
VILAFLO	0	0	0	0	0	0
ALAJERO	0	0	0	0	0	0
SAN SEBASTIAN DE LA GOMERA	0	0	0	0	0	0
VALVERDE	0	0	0	0	0	0
TOTAL:	0	48	34	34	32	148

FRONTENIS

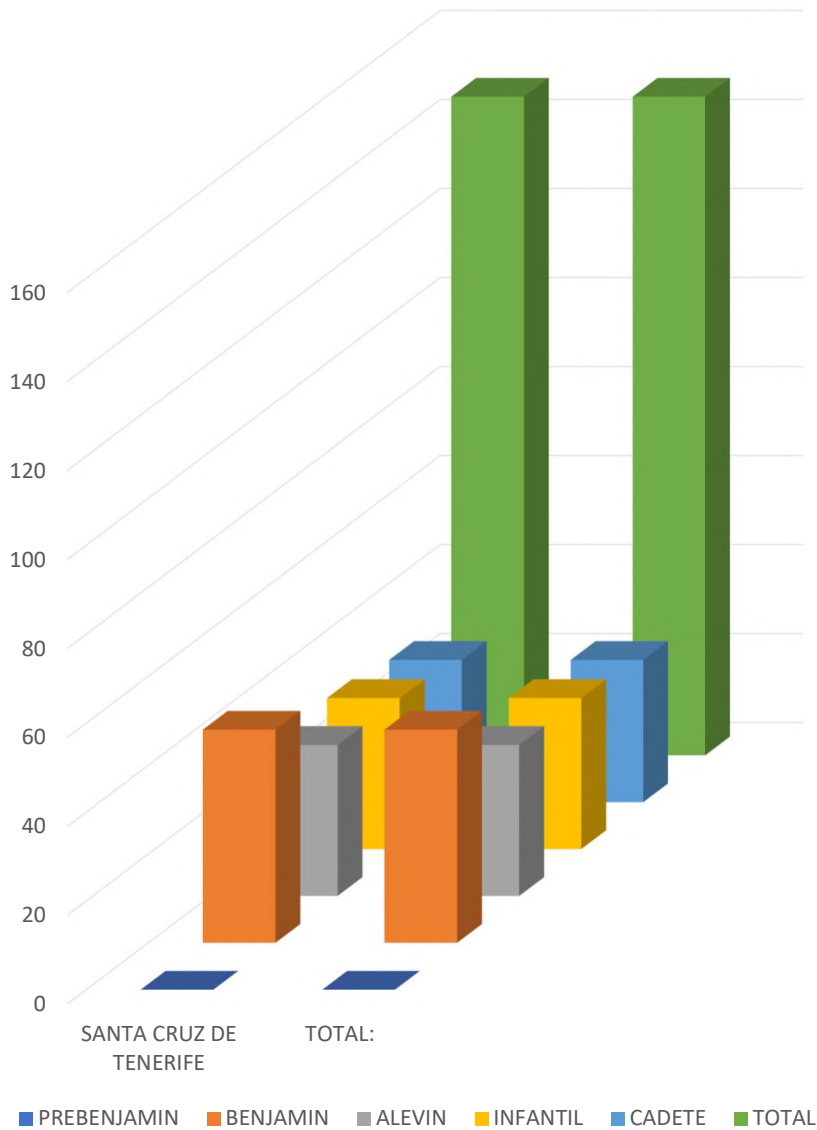



FUTBOL SALA

JORNADAS DISPUTADAS Y PARTICIPACION

CONVOCATORIA	FECHA	SEDE	JORNADA	PARTICIPANTES
1ª	11/12/21	<i>Pabellón Paulino Rivero Baute, Ravelo, El Sauzal</i>	9ª JORNADA - JUEGOS ESCOLARES	74
2ª	19/02/22	<i>Pabellón Municipal de Garachico, Garachico</i>	16ª JORNADA - JUEGOS ESCOLARES	107
3ª	26/02/22	<i>Pabellón Municipal de Fañabé, Adeje</i>	17ª JORNADA - JUEGOS ESCOLARES	75
4ª	12/03/22	<i>Pabellón Municipal de La Victoria, La Victoria de Acentejo.</i>	19ª JORNADA- JUEGOS ESCOLARES	85
5ª	09/04/22	<i>Pabellón Municipal Paulino Rivero Baute, Ravelo, El Sauzal</i>	23ª JORNADA- JUEGOS ESCOLARES	63
6ª	23/04/22	<i>Complejo Deportivo Tijoco Bajo, Adeje</i>	24ª JORNADA- JUEGOS ESCOLARES	128
7ª	07/05/22	<i>Pabellón Municipal de Garachico, Garachico</i>	26ª JORNADA- JUEGOS ESCOLARES	71
8ª	14/05/22	<i>Complejo deportivo de Tijoco Bajo,</i>	27ª JORNADA- JUEGOS ESCOLARES	82

		<i>Adeje</i>		
9 ^a	21/05/22	<i>Pabellón Paulino Rivero Baute, El Sauzal</i>	28 ^a JORNADA- JUEGOS ESCOLARES	58
10 ^a	11/06/22	<i>Pabellón Municipal de La Victoria, La Victoria de Acentejo</i>	31 ^a JORNADA- JUEGOS ESCOLARES	78
11 ^a	18/06/22	<i>Complejo Deportivo de Tijoco Bajo, Adeje</i>	32 ^a JORNADA- JUEGOS ESCOLARES	63



PARTICIPANTES POR MUNICIPIOS						
	PREBENJAMIN	BENJAMIN	ALEVIN	INFANTIL	CADETE	TOTAL
ADEJE	0	9	12	13	8	42
ARAFO	0	0	0	0	0	0
ARICO	0	0	0	0	0	0
ARONA	0	0	0	2	13	15
BUENAVISTA	0	0	0	0	0	0
CANDELARIA	0	0	0	0	0	0
FASNIA	0	0	0	0	0	0
GARACHICO	0	0	0	0	0	0
GRANADILLA DE ABONA	0	0	0	0	0	0
GUIA DE ISORA	11	3	13	7	0	34
GÜIMAR	0	0	0	0	0	0
ICOD DE LOS VINOS	0	0	0	0	0	0
LA GUANCHA	0	0	0	0	0	0
LA MATANZA DE ACENTEJO	0	0	0	0	0	0
LA OROTAVA	2	7	13	7	5	34
LA VICTORIA DE ACENTEJO	8	4	2	7	2	23
PUERTO DE LA CRUZ	0	0	0	0	0	0
LOS REALEJOS	2	7	4	8	8	29
EL ROSARIO	0	0	0	0	0	0
SAN CRISTOBAL DE LA LAGUNA	0	0	0	0	0	0
SAN MIGUEL DE ABONA	0	0	0	0	0	0
SANTA CRUZ DE TENERIFE	0	0	0	0	0	0
SANTA URSULA	0	0	0	0	0	0
EL SAUZAL	0	0	0	0	0	0
LOS SILOS	0	0	0	0	0	0
TACORONTE	0	0	0	0	0	0
TEGUESTE	0	0	0	0	0	0
VILAFLOR	0	0	0	0	0	0
ALAJERO	0	0	0	0	0	0
SAN SEBASTIAN DE LA GOMERA	0	0	0	0	0	0
VALVERDE	0	0	0	0	0	0
TOTAL:	23	30	44	44	36	177

FUTBOL SALA

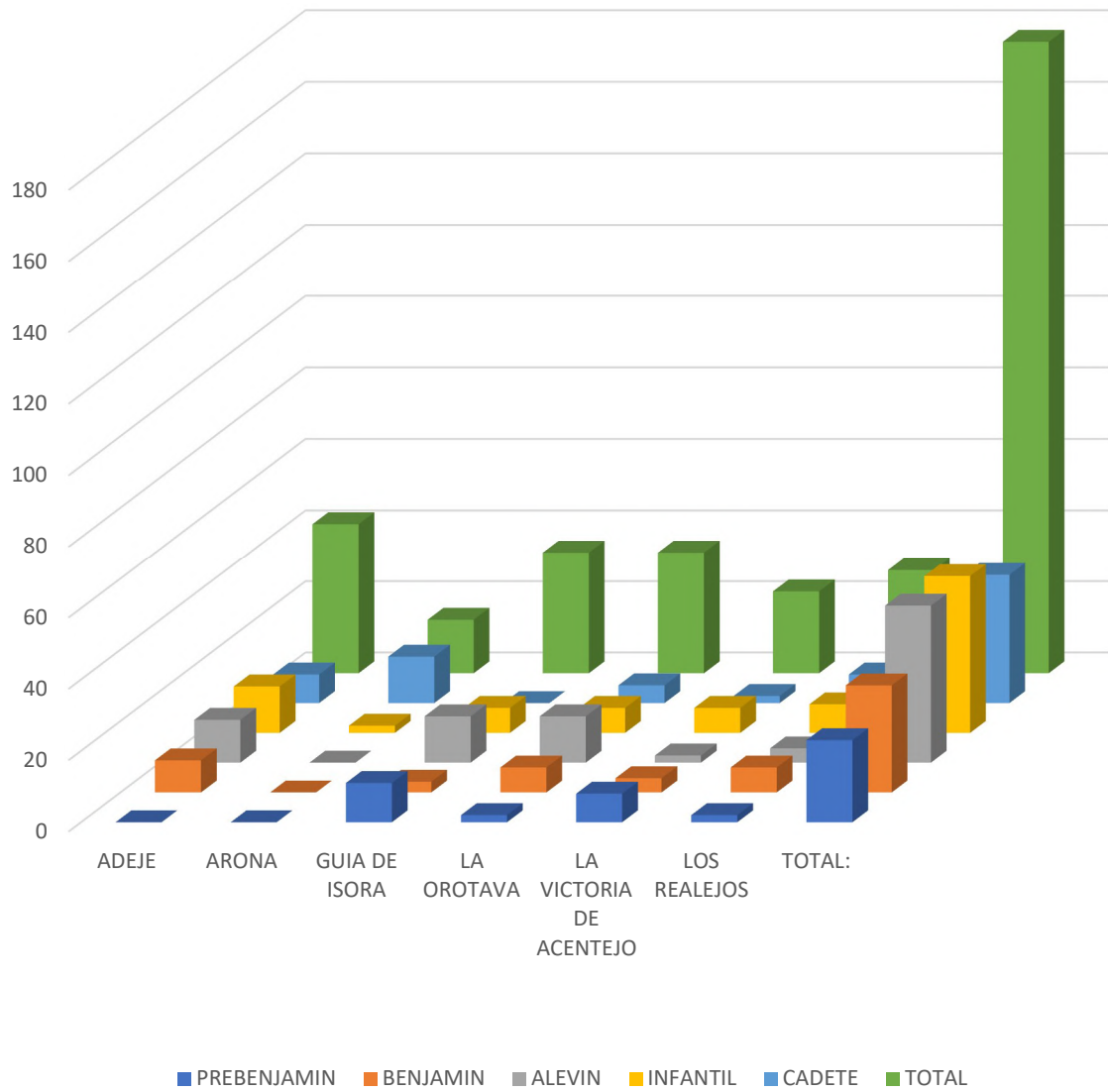



GIMNASIA RITMICA

JORNADAS DISPUTADAS Y PARTICIPACION

CONVOCATORIA	FECHA	SEDE	JORNADA	PARTICIPANTES
1ª	05/03/22	<i>Pabellón Miguel Ángel Díaz Molina, Puerto de la Cruz</i>	18ª JORNADA – JUEGOS ESCOLARES	106
2ª	26/03/22	<i>Pabellón Municipal del Chorrillo, El Rosario</i>	21ª JORNADA – JUEGOS ESCOLARES	106
3ª	07/05/22	<i>Pabellón Municipal del Chorrillo, El Rosario</i>	26ª JORNADA – JUEGOS ESCOLARES	202
4ª	14/05/22	<i>Pabellón Municipal Tacoronte, Tacoronte</i>	27ª JORNADA – JUEGOS ESCOLARES	181
5ª	21/05/22	<i>Pabellón Municipal del Chorrillo, El Rosario</i>	28ª JORNADA – JUEGOS ESCOLARES	198



PARTICIPANTES POR MUNICIPIOS

	PREBENJAMIN	BENJAMIN	ALEVIN	INFANTIL	CADETE	TOTAL
ADEJE	11	9	14	5	1	40
ARAFO	0	0	0	0	0	0
ARICO	0	0	0	0	0	0
ARONA	1	12	8	3	0	24
BUENAVISTA	0	0	0	0	0	0
CANDELARIA	1	0	1	1	1	4
FASNIA	0	0	0	0	0	0
GARACHICO	0	0	0	0	0	0
GRANADILLA DE ABONA	0	0	0	0	0	0
GUIA DE ISORA	9	0	0	0	0	9
GÜIMAR	1	0	6	0	0	7
ICOD DE LOS VINOS	1	0	0	2	0	3
LA GUANCHA	2	1	0	0	2	5
LA MATANZA DE ACENTEJO	0	0	0	0	0	0
LA OROTAVA	0	0	0	0	0	0
LA VICTORIA DE ACENTEJO	0	0	0	0	0	0
PUERTO DE LA CRUZ	2	1	0	0	0	3
LOS REALEJOS	7	9	5	5	2	28
EL ROSARIO	1	1	3	1	3	9
SAN CRISTOBAL DE LA LAGUNA	6	2	3	7	6	24
SAN MIGUEL DE ABONA	2	2	1	0	0	5
SANTA CRUZ DE TENERIFE	2	1	4	8	15	30
SANTA URSULA	5	6	6	0	1	18
EL SAUZAL	0	0	0	0	0	0
LOS SILOS	0	0	0	0	0	0
TACORONTE	0	0	3	2	3	8
TEGUESTE	0	0	0	0	0	0
VILAFLOR	0	0	0	0	0	0
ALAJERO	0	0	0	0	0	0
SAN SEBASTIAN DE LA GOMERA	0	0	0	0	0	0
VALVERDE	0	0	0	0	0	0
TOTAL:	51	44	54	34	34	217

GIMNASIA RITMICA

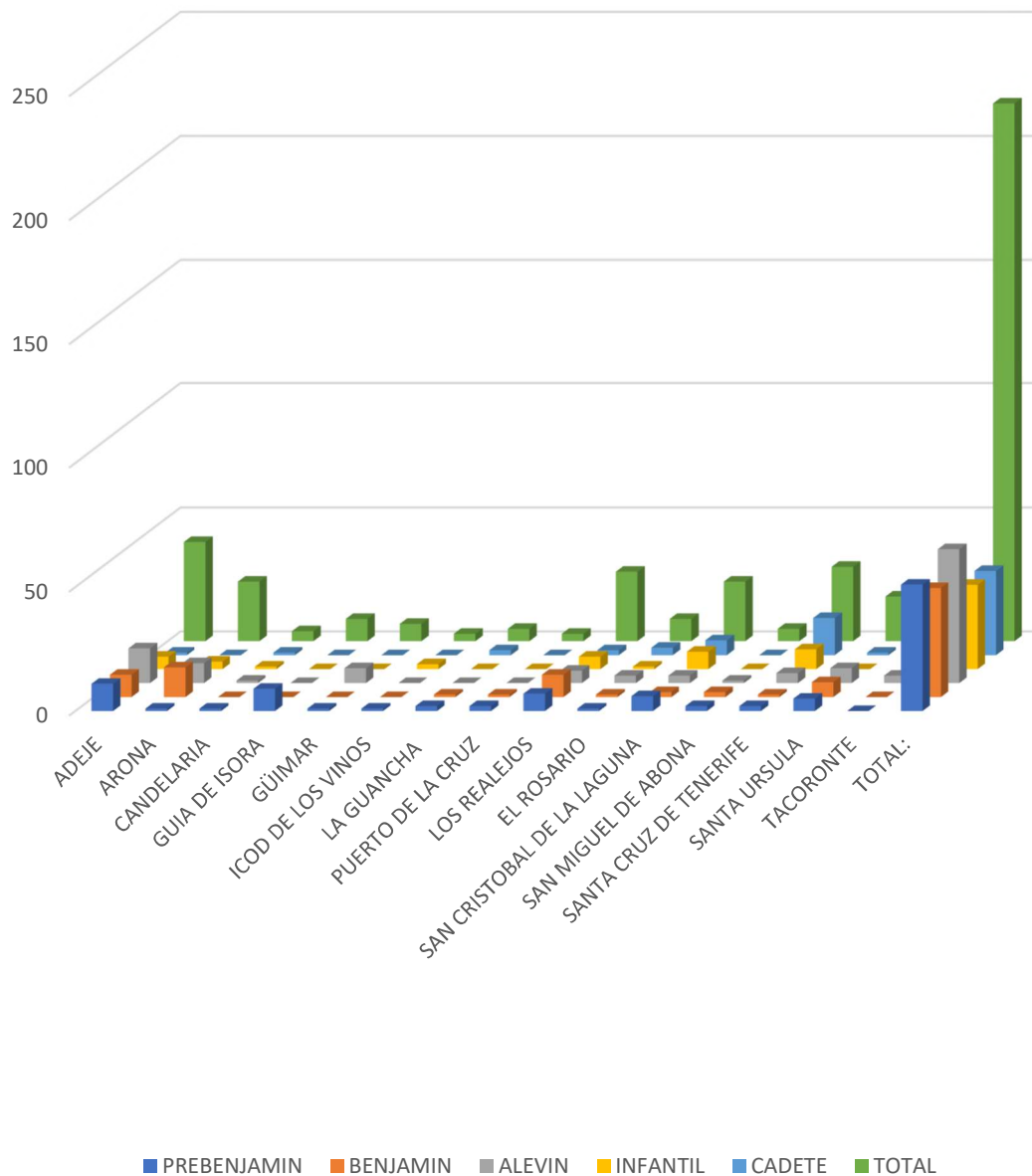



JUDO

JORNADAS DISPUTADAS Y PARTICIPACION

CONVOCATORI	FECHA	SEDE	JORNADA	PARTICIPANTES
1ª	12/03/22	Pabellón los Cardones, Granadilla	19ª JORNADA - JUEGOS ESCOLARES	82
2ª	19/03/22	Pabellón los Cardones, Granadilla	20ª JORNADA - JUEGOS ESCOLARES	85
3ª	26/03/22	Terreno de Lucha de Cabo Blanco, Arona	21ª JORNADA - JUEGOS ESCOLARES	101
4ª	23/04/22	Pabellón Del Viso, Arico	24ª JORNADA - JUEGOS ESCOLARES	140
5ª	07/05/22	Pabellón Del Viso, Arico	26ª JORNADA - JUEGOS ESCOLARES	104
6ª	14/05/22	Pabellón de Santa Isabel, Arona	27ª JORNADA - JUEGOS ESCOLARES	85
7ª	21/05/22	Pabellón de Santa Isabel, Arona	28ª JORNADA - JUEGOS ESCOLARES	99
8ª	11/06/22	Terreno de Lucha de Cabo Blanco, Arona	31ª JORNADA - JUEGOS ESCOLARES	68



PARTICIPANTES POR MUNICIPIOS

	PREBENJAMIN	BENJAMIN	ALEVIN	INFANTIL	CADETE	TOTAL
ADEJE	18	0	0	0	0	18
ARAFO	0	0	0	0	0	0
ARICO	20	17	9	3	6	55
ARONA	20	0	0	0	0	20
BUENAVISTA	0	0	0	0	0	0
CANDELARIA	15	8	4	2	0	29
FASNIA	0	0	0	0	0	0
GARACHICO	0	0	0	0	0	0
GRANADILLA DE ABONA	20	0	0	0	0	20
GUIA DE ISORA	0	0	0	0	0	0
GÜIMAR	21	0	0	0	0	21
ICOD DE LOS VINOS	0	0	0	0	0	0
LA GUANCHA	0	0	0	0	0	0
LA MATANZA DE ACENTEJO	0	0	0	0	0	0
LA OROTAVA	14	0	0	0	0	14
LA VICTORIA DE ACENTEJO	0	0	0	0	0	0
PUERTO DE LA CRUZ	0	0	0	0	0	0
LOS REALEJOS	0	0	0	0	0	0
EL ROSARIO	0	0	0	0	0	0
SAN CRISTOBAL DE LA LAGUNA	9	0	0	0	0	9
SAN MIGUEL DE ABONA	0	0	0	0	0	0
SANTA CRUZ DE TENERIFE	11	6	1	3	1	22
SANTA URSULA	0	0	0	0	0	0
EL SAUZAL	0	0	0	0	0	0
LOS SILOS	0	0	0	0	0	0
TACORONTE	0	0	0	0	0	0
TEGUESTE	0	0	0	0	0	0
VILAFLOR	0	0	0	0	0	0
ALAJERO	0	0	0	0	0	0
SAN SEBASTIAN DE LA GOMERA	0	0	0	0	0	0
VALVERDE	0	0	0	0	0	0
TOTAL:	148	31	14	8	7	208

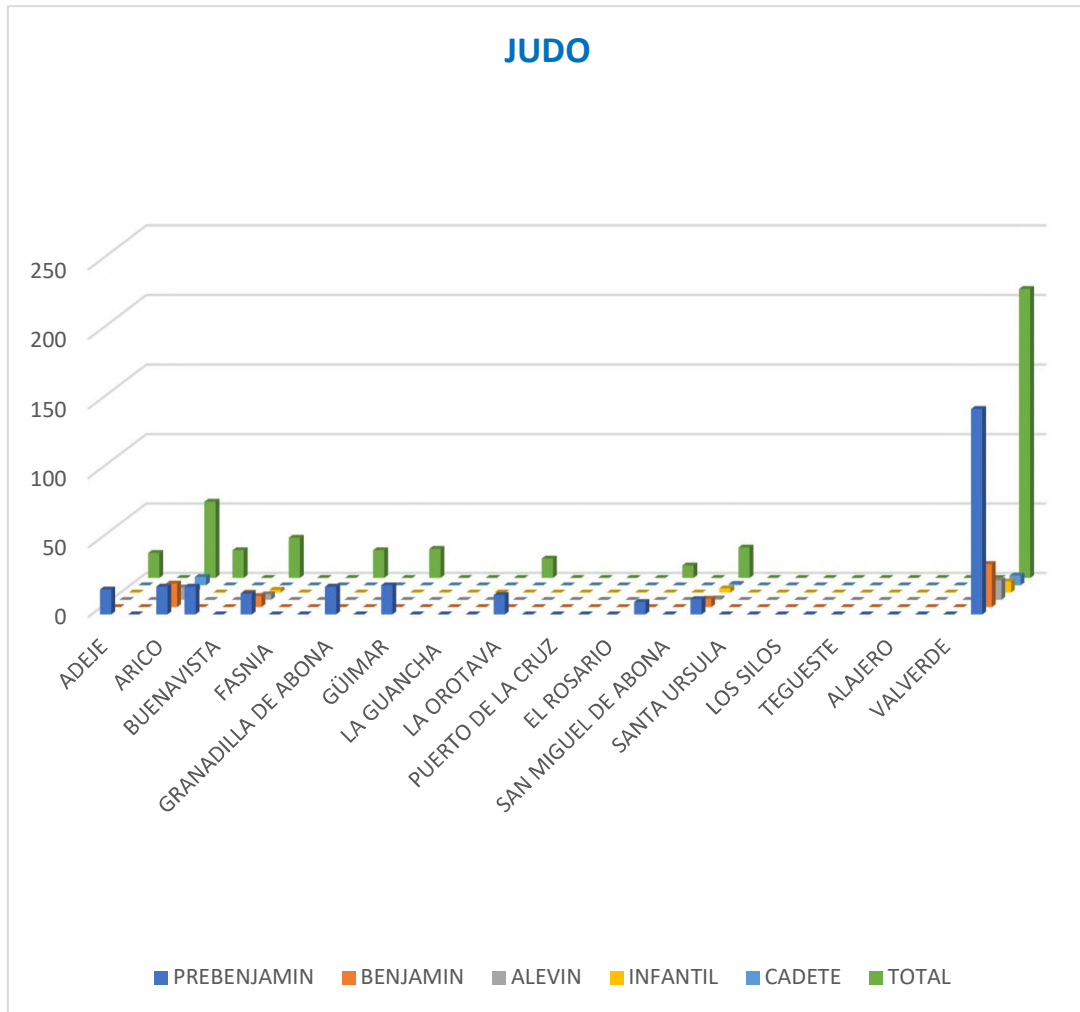



JUEGOS MOTORES

JORNADAS DISPUTADAS Y PARTICIPACION

CONVOCATORIA	FECHA	SEDE	JORNADA	PARTICIPANTES
1ª	21/11/21	<i>Finca Los Zamorano de Tegueste</i>	6ª JORNADA - JUEGOS ESCOLARES	48
2ª	12/12/21	<i>Pabellón Rosendo Alonso Tapia de Punta larga (Candelaria)</i>	9ª JORNADA - JUEGOS ESCOLARES	30



PARTICIPANTES POR MUNICIPIOS						
	PREBENJAMIN	BENJAMIN	ALEVIN	INFANTIL	CADETE	TOTAL
ADEJE	0	0	0	0	0	0
ARAFO	0	0	0	0	0	0
ARICO	0	0	0	0	0	0
ARONA	0	0	0	0	0	0
BUENAVISTA	0	0	0	0	0	0
CANDELARIA	0	0	0	0	0	0
FASNIA	0	0	0	0	0	0
GARACHICO	0	0	0	0	0	0
GRANADILLA DE ABONA	0	0	0	0	0	0
GUIA DE ISORA	0	0	0	0	0	0
GÜIMAR	0	0	0	0	0	0
ICOD DE LOS VINOS	0	0	0	0	0	0
LA GUANCHA	0	0	0	0	0	0
LA MATANZA DE ACENTEJO	0	0	0	0	0	0
LA OROTAVA	5	8	5	7	2	27
LA VICTORIA DE ACENTEJO	0	0	0	0	0	0
PUERTO DE LA CRUZ	0	0	0	0	0	0
LOS REALEJOS	0	0	0	0	0	0
EL ROSARIO	0	0	0	0	0	0
SAN CRISTOBAL DE LA LAGUNA	10	7	10	8	1	36
SAN MIGUEL DE ABONA	0	0	0	0	0	0
SANTA CRUZ DE TENERIFE	6	2	6	3	1	18
SANTA URSULA	0	0	0	0	0	0
EL SAUZAL	0	0	0	0	0	0
LOS SILOS	0	0	0	0	0	0
TACORONTE	0	0	0	0	0	0
TEGUESTE	0	0	0	0	0	0
VILAFLOR	0	0	0	0	0	0
ALAJERO	0	0	0	0	0	0
SAN SEBASTIAN DE LA GOMERA	0	0	0	0	0	0
VALVERDE	0	0	0	0	0	0
TOTAL:	21	17	21	18	4	81

JUEGOS MOTORES

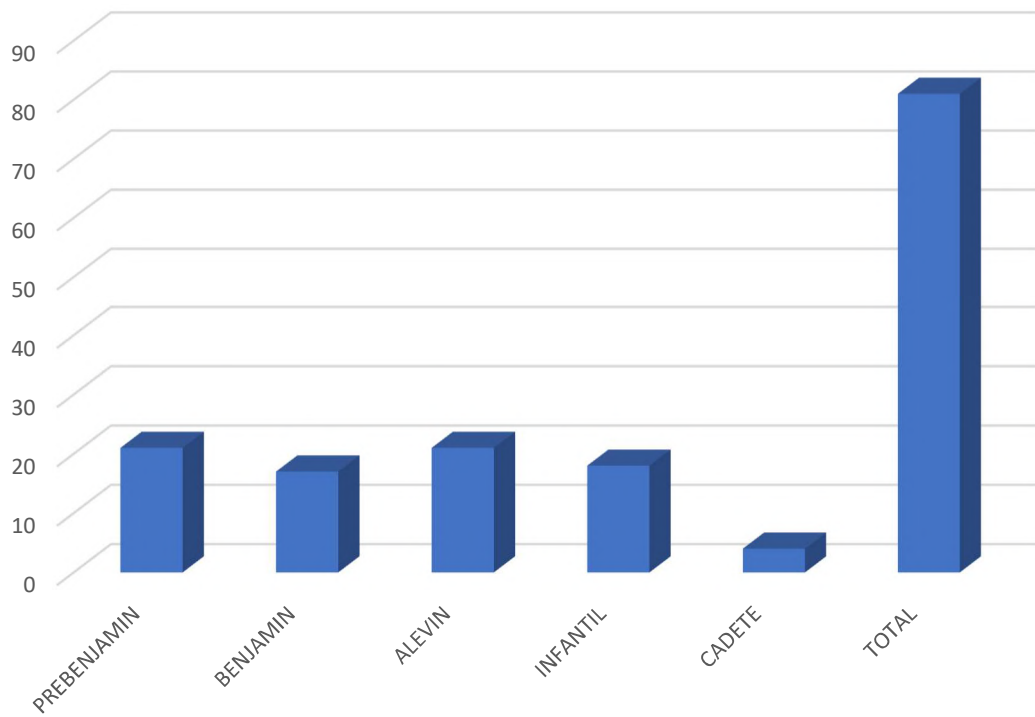



LUCHA CANARIA

JORNADAS DISPUTADAS Y PARTICIPACION

CONVOCATORIA	FECHA	SEDE	JORNADA	PARTICIPANTES
1ª	02/04/22	<i>Multisede</i>	22ª JORNADA - JUEGOS ESCOLARES Y JUEGOS ESCOLARES	239
2ª	09/04/22	<i>Multisede</i>	23ª JORNADA - JUEGOS ESCOLARES Y JUEGOS ESCOLARES	231
3ª	23/04/22	<i>Multisede</i>	24ª JORNADA - JUEGOS ESCOLARES Y JUEGOS ESCOLARES	285
4ª	30/04/22	<i>Multisede</i>	25ª JORNADA - JUEGOS ESCOLARES Y JUEGOS ESCOLARES	309
5ª	07/05/22	<i>Multisede</i>	26ª JORNADA - JUEGOS ESCOLARES Y JUEGOS ESCOLARES	227
6ª	14/05/22	<i>Multisede</i>	27ª JORNADA - JUEGOS ESCOLARES Y JUEGOS ESCOLARES	272
7ª	21/05/22	<i>Multisede</i>	28ª JORNADA - JUEGOS ESCOLARES Y JUEGOS ESCOLARES	284
8ª	28/05/22	<i>T. L. Mencey Tegueste, Santa Úrsula.</i>	29ª JORNADA - JUEGOS ESCOLARES	82
9ª	04/06/22	<i>T. L. del Escobonal, Güimar.</i>	30ª JORNADA - JUEGOS ESCOLARES	148



PARTICIPANTES POR MUNICIPIOS

	PREBENJAMIN	BENJAMIN	ALEVIN	INFANTIL	CADETE	TOTAL
ADEJE	0	0	0	0	0	0
ARAFO	0	0	0	0	0	0
ARICO	0	0	0	0	0	0
ARONA	7	4	5	1	0	17
BUENAVISTA	0	0	0	0	0	0
CANDELARIA	8	10	6	10	0	34
FASNIA	0	0	6	5	0	11
GARACHICO	0	0	0	0	0	0
GRANADILLA DE ABONA	0	0	0	0	0	0
GUIA DE ISORA	0	0	0	0	0	0
GÜIMAR	0	10	8	9	0	27
ICOD DE LOS VINOS	0	0	0	0	0	0
LA GUANCHA	0	9	6	4	0	19
LA MATANZA DE ACENTEJO	0	0	0	0	0	0
LA OROTAVA	0	0	0	0	0	0
LA VICTORIA DE ACENTEJO	0	0	0	0	0	0
PUERTO DE LA CRUZ	4	4	2	9	3	22
LOS REALEJOS	0	0	0	0	0	0
EL ROSARIO	0	0	0	0	0	0
SAN CRISTOBAL DE LA LAGUNA	7	20	18	24	0	69
SAN MIGUEL DE ABONA	8	10	7	12	0	37
SANTA CRUZ DE TENERIFE	6	5	6	8	3	28
SANTA URSULA	0	0	0	0	0	0
EL SAUZAL	0	0	0	0	0	0
LOS SILOS	0	0	0	0	0	0
TACORONTE	0	0	0	0	0	0
TEGUESTE	11	10	16	11	0	48
VILAFLOR	0	0	0	0	0	0
ALAJERO	0	0	0	0	0	0
SAN SEBASTIAN DE LA GOMERA	0	0	0	0	0	0
VALVERDE	0	0	0	0	0	0
TOTAL:	51	82	80	93	6	312

LUCHA CANARIA

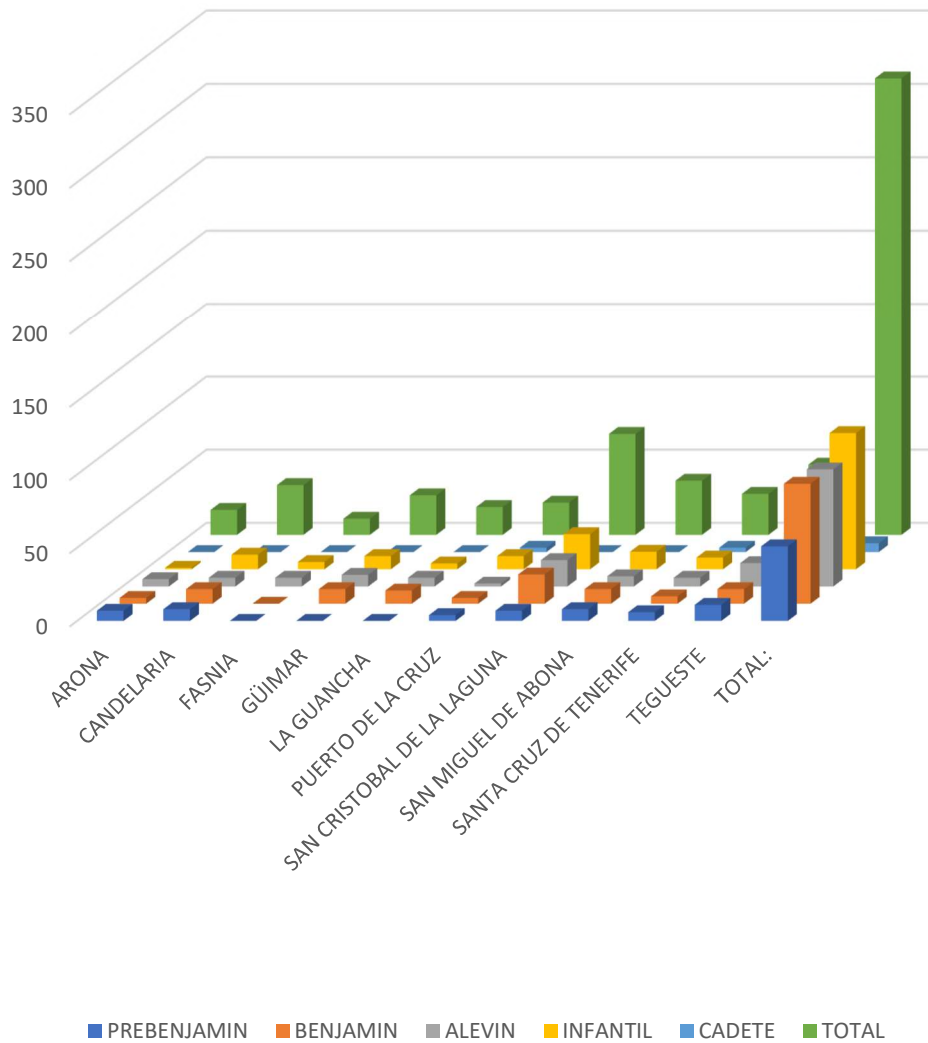



NATACION

JORNADAS DISPUTADAS Y PARTICIPACION

CONVOCATORIA	FECHA	SEDE	JORNADA	PARTICIPANTES
1ª	05/03/22	<i>Piscina municipal Acidaliao Lorenzo, Santa Cruz de Tenerife</i>	18ª JORNADA – JUEGOS ESCOLARES	236
2ª	09/04/22	<i>Piscina municipal Acidaliao Lorenzo, Santa Cruz de Tenerife</i>	23ª JORNADA – JUEGOS ESCOLARES	290
3ª	07/05/22	<i>Piscina municipal Acidaliao Lorenzo, Santa Cruz de Tenerife</i>	26ª JORNADA – JUEGOS ESCOLARES	300
4ª	04/06/22	<i>Piscina Municipal Acidaliao Lorenzo, Santa Cruz de Tenerife</i>	30ª JORNADA – JUEGOS ESCOLARES	276



PARTICIPANTES POR MUNICIPIOS						
	PREBENJAMIN	BENJAMIN	ALEVIN	INFANTIL	CADETE	TOTAL
ADEJE	0	0	0	0	0	0
ARAFO	0	0	0	0	0	0
ARICO	0	0	0	0	0	0
ARONA	0	0	0	0	0	0
BUENAVISTA	0	0	0	0	0	0
CANDELARIA	0	0	0	0	0	0
FASNIA	0	0	0	0	0	0
GARACHICO	0	0	0	0	0	0
GRANADILLA DE ABONA	0	0	0	0	0	0
GUIA DE ISORA	0	0	0	0	0	0
GÜIMAR	0	0	0	0	0	0
ICOD DE LOS VINOS	15	8	12	0	0	35
LA GUANCHA	0	0	0	0	0	0
LA MATANZA DE ACENTEJO	0	0	0	0	0	0
LA OROTAVA	0	0	0	0	0	0
LA VICTORIA DE ACENTEJO	0	0	0	0	0	0
PUERTO DE LA CRUZ	20	49	22	1	0	92
LOS REALEJOS	0	0	14	0	0	14
EL ROSARIO	3	9	1	0	0	13
SAN CRISTOBAL DE LA LAGUNA	4	3	0	0	0	7
SAN MIGUEL DE ABONA	0	0	0	0	0	0
SANTA CRUZ DE TENERIFE	76	39	56	0	0	171
SANTA URSULA	0	0	0	0	0	0
EL SAUZAL	0	0	0	0	0	0
LOS SILOS	0	0	0	0	0	0
TACORONTE	0	0	0	0	0	0
TEGUESTE	0	0	0	0	0	0
VILAFLOR	0	0	0	0	0	0
ALAJERO	0	0	0	0	0	0
SAN SEBASTIAN DE LA GOMERA	0	0	0	0	0	0
VALVERDE	0	0	0	0	0	0
TOTAL:	118	108	105	1	0	332

NATACION

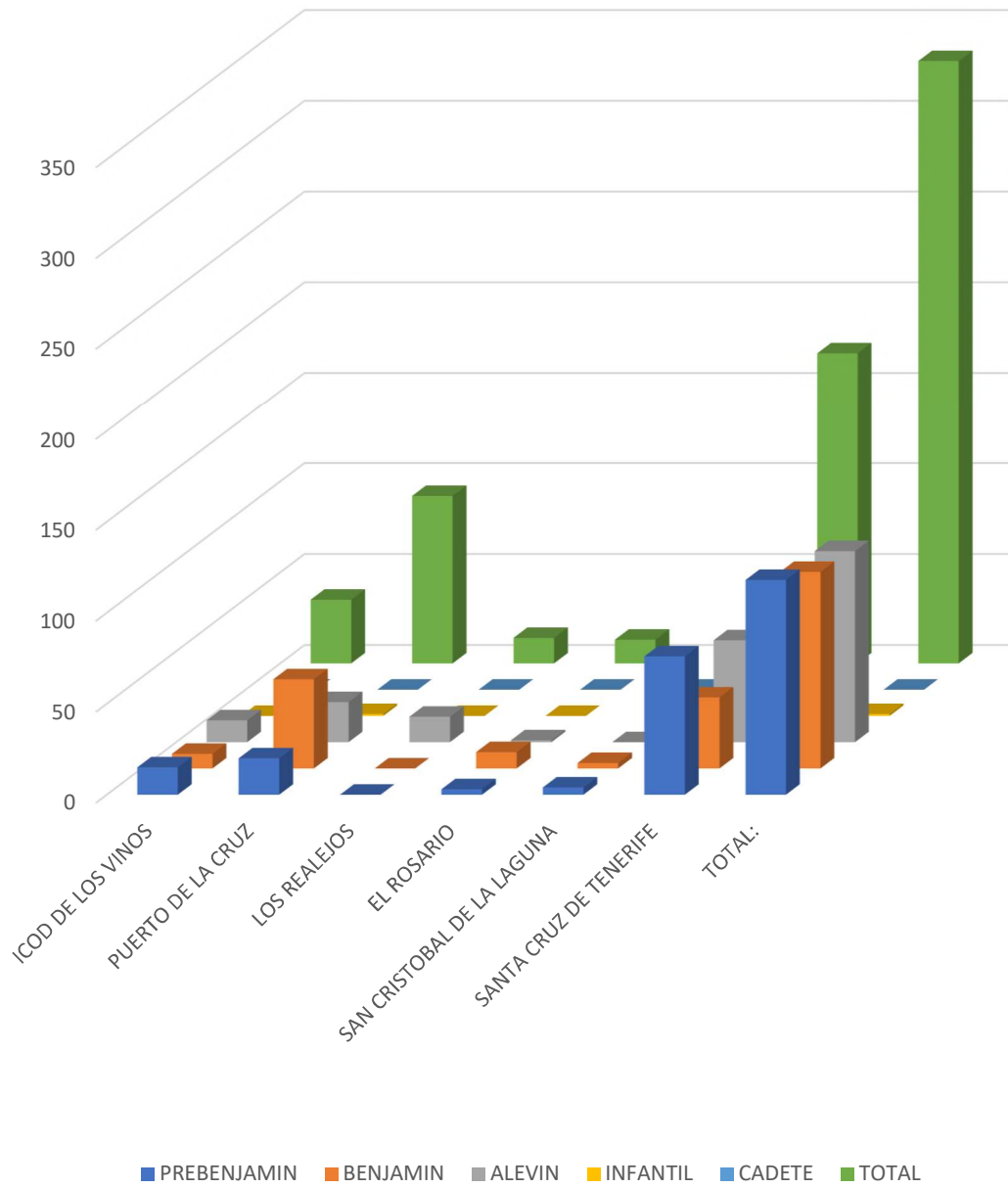



NATAACION ARTISTICA

JORNADAS DISPUTADAS Y PARTICIPACION

CONVOCATORIA	FECHA	SEDE	JORNADA	PARTICIPANTES
1ª	19/03/22	<i>Piscina Acidalio Lorenzo, Santa Cruz de Tenerife</i>	20ª JORNADA – JUEGOS ESCOLARES	31
2ª	23/04/22	<i>Piscina Colegio Dominicas Vistabella, Santa Cruz de Tenerife</i>	24ª JORNADA – JUEGOS ESCOLARES	86
3ª	21/05/22	<i>Piscina Colegio Dominicas Vistabella, Santa Cruz de Tenerife</i>	28ª JORNADA – JUEGOS ESCOLARES	84
4	04/06/22	<i>Piscina Municipal Acidalio Lorenzo, Santa Cruz de Tenerife</i>	30ª JORNADA – JUEGOS ESCOLARES	85



PARTICIPANTES POR MUNICIPIOS

	PREBENJAMIN	BENJAMIN	ALEVIN	INFANTIL	CADETE	TOTAL
ADEJE	0	0	0	0	0	0
ARAFO	0	0	0	0	0	0
ARICO	0	0	0	0	0	0
ARONA	0	0	0	0	0	0
BUENAVISTA	0	0	0	0	0	0
CANDELARIA	0	0	0	0	0	0
FASNIA	0	0	0	0	0	0
GARACHICO	0	0	0	0	0	0
GRANADILLA DE ABONA	0	0	0	0	0	0
GUIA DE ISORA	0	0	0	0	0	0
GÜIMAR	0	0	0	0	0	0
ICOD DE LOS VINOS	0	0	0	0	0	0
LA GUANCHA	0	0	0	0	0	0
LA MATANZA DE ACENTEJO	0	0	0	0	0	0
LA OROTAVA	0	0	0	0	0	0
LA VICTORIA DE ACENTEJO	0	0	0	0	0	0
PUERTO DE LA CRUZ	4	7	4	2	0	17
LOS REALEJOS	0	0	0	0	0	0
EL ROSARIO	0	0	0	0	0	0
SAN CRISTOBAL DE LA LAGUNA	0	0	0	0	0	0
SAN MIGUEL DE ABONA	0	0	0	0	0	0
SANTA CRUZ DE TENERIFE	16	10	21	12	10	69
SANTA URSULA	0	0	0	0	0	0
EL SAUZAL	0	0	0	0	0	0
LOS SILOS	0	0	0	0	0	0
TACORONTE	0	0	0	0	0	0
TEGUESTE	0	0	0	0	0	0
VILAFLOR	0	0	0	0	0	0
ALAJERO	0	0	0	0	0	0
SAN SEBASTIAN DE LA GOMERA	0	0	0	0	0	0
VALVERDE	0	0	0	0	0	0
TOTAL:	20	17	25	14	10	86

NATACION ARTISTICA

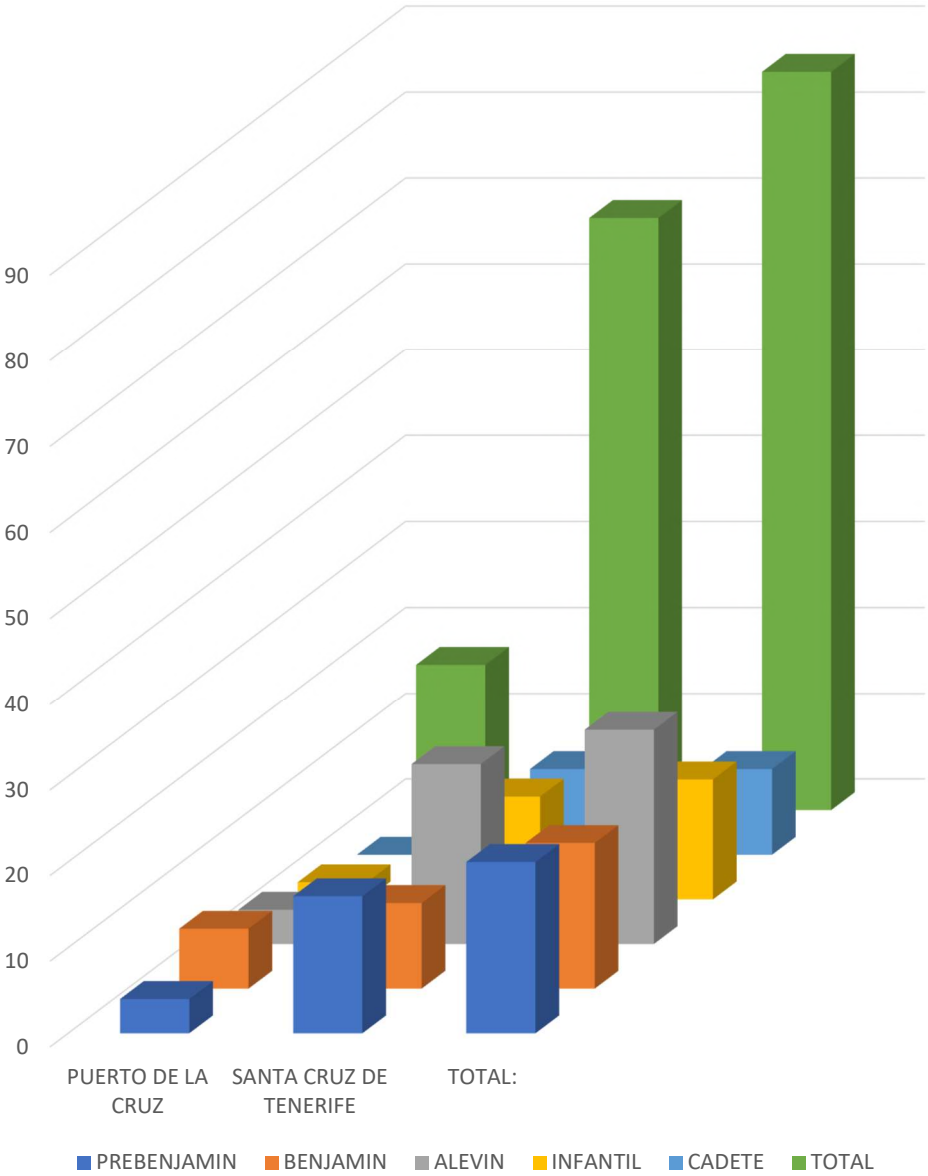



ORIENTACION

JORNADAS DISPUTADAS Y PARTICIPACION

CONVOCATORIA	FECHA	SEDE	JORNADA	PARTICIPANTES
1ª	04/02/22	<i>Las Lagunetas. Buenavista.</i>	14ª JORNADA - JUEGOS ESCOLARES	118
2ª	18/02/22	<i>Pista los ovejeros. Las Raíces</i>	16ª JORNADA - JUEGOS ESCOLARES	134
3ª	05/03/22	<i>Pista los ovejeros. Las Raíces</i>	18ª JORNADA - JUEGOS ESCOLARES	74
4ª	02/04/22	<i>Las Lagunetas. Buenavista.</i>	22ª JORNADA - JUEGOS ESCOLARES	140



PARTICIPANTES POR MUNICIPIOS						
	PREBENJAMIN	BENJAMIN	ALEVIN	INFANTIL	CADETE	TOTAL
ADEJE	0	0	0	0	0	0
ARAFO	0	0	0	0	0	0
ARICO	0	0	0	0	0	0
ARONA	0	0	0	0	0	0
BUENAVISTA	0	0	0	0	0	0
CANDELARIA	0	0	0	0	0	0
FASNIA	0	0	0	0	0	0
GARACHICO	0	0	0	0	0	0
GRANADILLA DE ABONA	0	0	0	0	0	0
GUIA DE ISORA	0	0	0	0	0	0
GÜIMAR	0	0	0	0	0	0
ICOD DE LOS VINOS	0	0	0	0	0	0
LA GUANCHA	0	0	0	0	0	0
LA MATANZA DE ACENTEJO	0	0	0	0	0	0
LA OROTAVA	0	0	0	0	0	0
LA VICTORIA DE ACENTEJO	0	0	0	0	0	0
PUERTO DE LA CRUZ	0	0	0	0	0	0
LOS REALEJOS	0	0	0	0	0	0
EL ROSARIO	0	0	8	0	0	8
SAN CRISTOBAL DE LA LAGUNA	0	1	67	118	142	328
SAN MIGUEL DE ABONA	0	0	0	0	0	0
SANTA CRUZ DE TENERIFE	0	0	66	0	0	66
SANTA URSULA	0	0	0	0	0	0
EL SAUZAL	0	0	0	0	0	0
LOS SILOS	0	0	0	0	0	0
TACORONTE	0	0	0	0	0	0
TEGUESTE	0	0	0	0	0	0
VILAFLOR	0	0	0	0	0	0
ALAJERO	0	0	0	0	0	0
SAN SEBASTIAN DE LA GOMERA	0	0	0	0	0	0
VALVERDE	0	0	0	0	0	0
TOTAL:	0	1	141	118	142	402

ORIENTACION

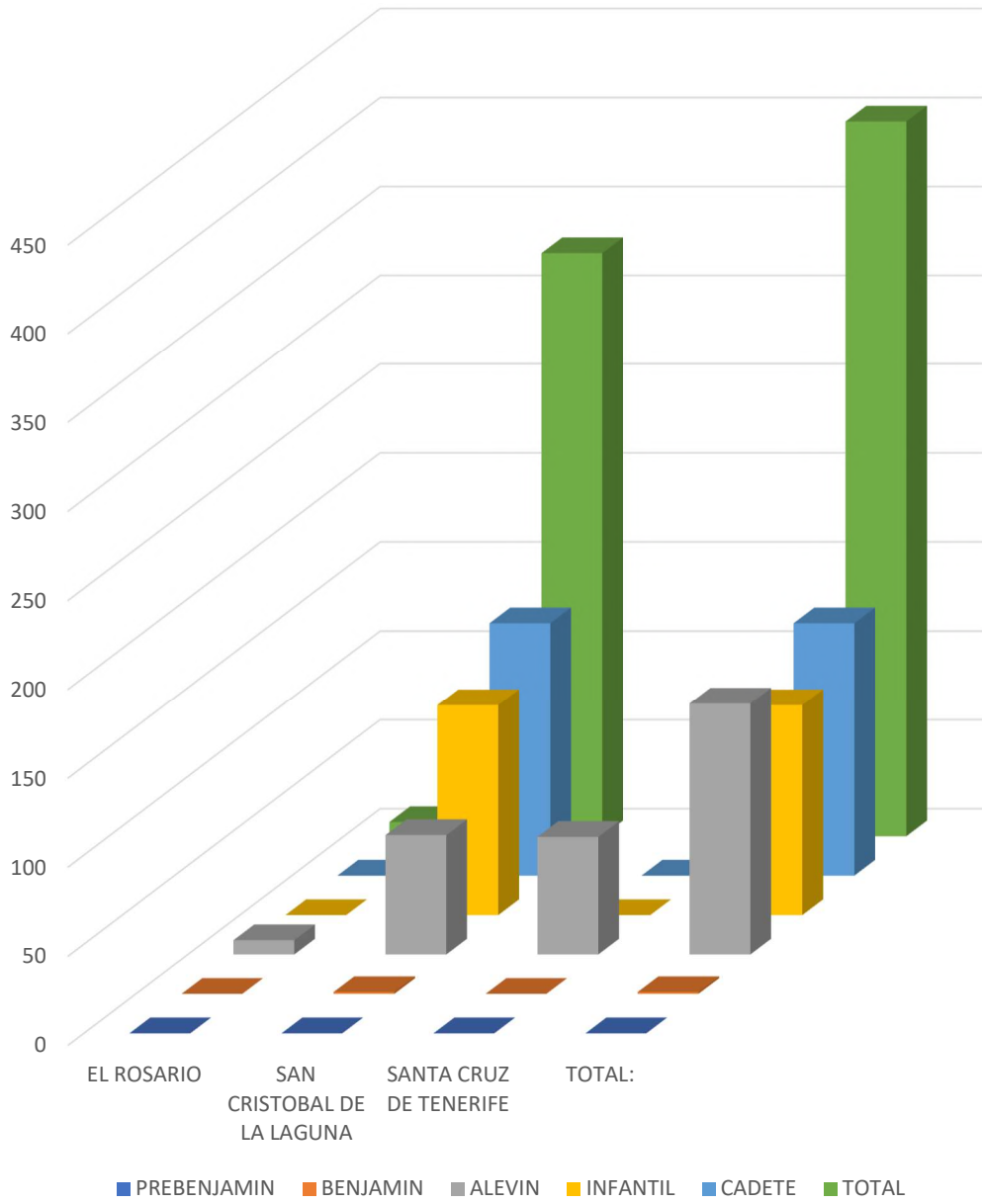



PATINAJE ARTISTICO

JORNADAS DISPUTADAS Y PARTICIPACION

CONVOCATORIA	FECHA	SEDE	JORNADA	PARTICIPANTES
1ª	11/12/21	<i>San Miguel de Abona. Arona</i>	9ª JORNADA – JUEGOS ESCOLARES	120
2ª	05/03/22	<i>San Miguel de Abona. Arona</i>	18ª JORNADA – JUEGOS ESCOLARES	76
3ª	19/06/22	<i>Pabellón Alberto Delgado, La Laguna</i>	32ª JORNADA – JUEGOS ESCOLARES	106



PARTICIPANTES POR MUNICIPIOS

	PREBENJAMIN	BENJAMIN	ALEVIN	INFANTIL	CADETE	TOTAL
ADEJE	0	0	0	0	0	0
ARAFO	0	5	0	0	2	7
ARICO	0	0	0	0	0	0
ARONA	1	4	5	1	4	15
BUENAVISTA	0	0	0	0	0	0
CANDELARIA	2	3	8	2	2	17
FASNIA	0	0	0	0	0	0
GARACHICO	0	0	0	0	0	0
GRANADILLA DE ABONA	0	0	0	0	0	0
GUIA DE ISORA	0	0	0	0	0	0
GÜIMAR	0	2	2	8	1	13
ICOD DE LOS VINOS	0	0	0	0	0	0
LA GUANCHA	0	0	0	0	0	0
LA MATANZA DE ACENTEJO	0	0	0	0	0	0
LA OROTAVA	0	0	0	0	0	0
LA VICTORIA DE ACENTEJO	0	0	0	0	0	0
PUERTO DE LA CRUZ	0	0	0	0	0	0
LOS REALEJOS	0	0	0	0	0	0
EL ROSARIO	0	0	0	0	0	0
SAN CRISTOBAL DE LA LAGUNA	0	0	5	3	6	14
SAN MIGUEL DE ABONA	0	0	0	0	0	0
SANTA CRUZ DE TENERIFE	1	4	6	7	8	26
SANTA URSULA	1	3	5	3	1	13
EL SAUZAL	0	0	0	0	0	0
LOS SILOS	0	0	0	0	0	0
TACORONTE	0	0	0	0	0	0
TEGUESTE	0	2	5	6	4	17
VILAFLOR	0	0	0	0	0	0
ALAJERO	0	0	0	0	0	0
SAN SEBASTIAN DE LA GOMERA	0	0	0	0	0	0
VALVERDE	0	0	0	0	0	0
TOTAL:	5	23	36	30	28	122

PATINAJE ARTISTICO

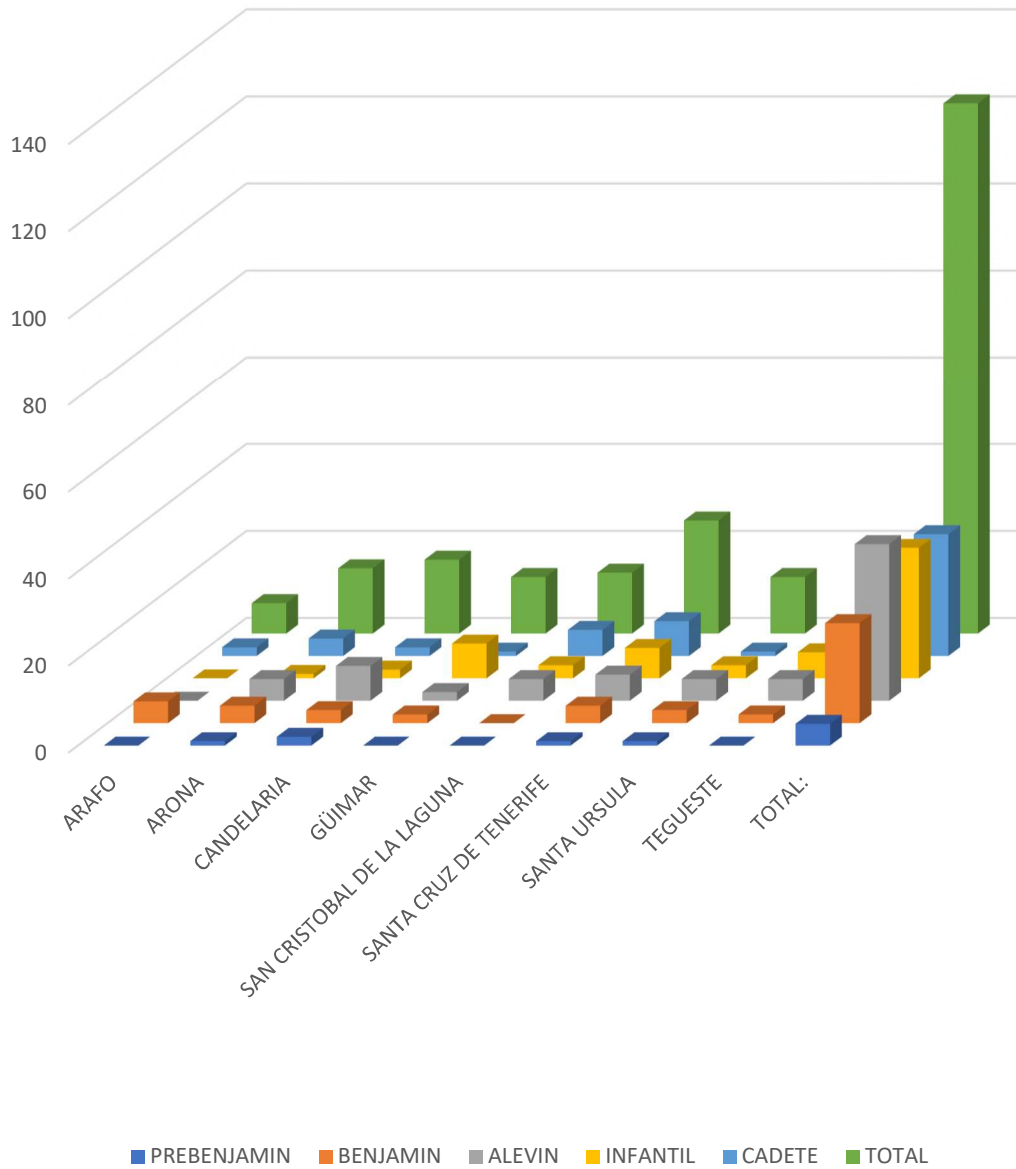



PATINAJE FREESTYLE

JORNADAS DISPUTADAS Y PARTICIPACION

CONVOCATORIA	FECHA	SEDE	JORNADA	PARTICIPANTES
1ª	28/05/22	<i>Pabellón Lomo Pelado, El Rosario.</i>	29ª JORNADA - JUEGOS ESCOLARES	24



PARTICIPANTES POR MUNICIPIOS						
	PREBENJAMIN	BENJAMIN	ALEVIN	INFANTIL	CADETE	TOTAL
ADEJE	0	0	0	0	0	0
ARAFO	0	0	0	0	0	0
ARICO	0	0	0	0	0	0
ARONA	0	0	0	0	0	0
BUENAVISTA	0	0	0	0	0	0
CANDELARIA	0	0	0	0	0	0
FASNIA	0	0	0	0	0	0
GARACHICO	0	0	0	0	0	0
GRANADILLA DE ABONA	0	0	0	0	0	0
GUIA DE ISORA	0	0	0	0	0	0
GÜIMAR	0	0	0	0	0	0
ICOD DE LOS VINOS	0	0	0	0	0	0
LA GUANCHA	0	0	0	0	0	0
LA MATANZA DE ACENTEJO	0	0	0	0	0	0
LA OROTAVA	0	0	0	0	0	0
LA VICTORIA DE ACENTEJO	0	0	0	0	0	0
PUERTO DE LA CRUZ	0	0	0	0	0	0
LOS REALEJOS	0	0	0	0	0	0
EL ROSARIO	0	0	0	0	0	0
SAN CRISTOBAL DE LA LAGUNA	6	2	7	8	1	24
SAN MIGUEL DE ABONA	0	0	0	0	0	0
SANTA CRUZ DE TENERIFE	0	0	0	0	0	0
SANTA URSULA	0	0	0	0	0	0
EL SAUZAL	0	0	0	0	0	0
LOS SILOS	0	0	0	0	0	0
TACORONTE	0	0	0	0	0	0
TEGUESTE	0	0	0	0	0	0
VILAFLOR	0	0	0	0	0	0
ALAJERO	0	0	0	0	0	0
SAN SEBASTIAN DE LA GOMERA	0	0	0	0	0	0
VALVERDE	0	0	0	0	0	0
TOTAL:	6	2	7	8	1	24

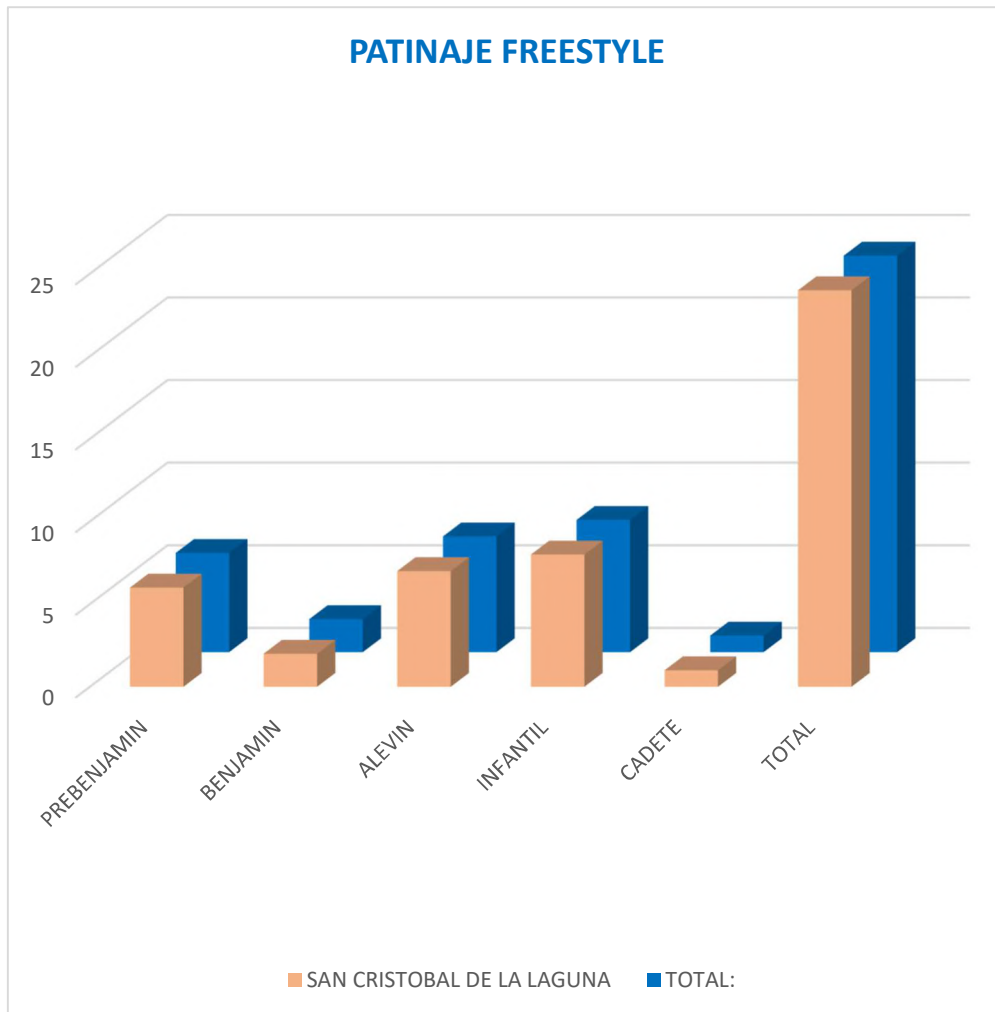



RUGBY

JORNADAS DISPUTADAS Y PARTICIPACION

CONVOCATORIA	FECHA	SEDE	JORNADA A	PARTICIPANTES
1ª	16/10/21	<i>Complejo Deportivo Taco-San Luis. La Laguna</i>	1ª JORNADA - JUEGOS ESCOLARES	83
2ª	27/11/21	<i>Campo de Fútbol del Médano, Granadilla de Abona</i>	7ª JORNADA - JUEGOS ESCOLARES	79
3ª	26/02/22	<i>Campo de Fútbol de Adeje, Adeje</i>	17ª JORNADA - JUEGOS ESCOLARES	87
4ª	16/03/22	<i>Campo de Fútbol del Médano, Granadilla de Abona</i>	21ª JORNADA - JUEGOS ESCOLARES	88
5ª	30/04/22	<i>Campo de Fútbol de San Joaquin, Santa Cruz de Tenerife</i>	25ª JORNADA - JUEGOS ESCOLARES	85



PARTICIPANTES POR MUNICIPIOS

	PREBENJAMIN	BENJAMIN	ALEVIN	INFANTIL	CADETE	TOTAL
ADEJE	0	6	8	16	0	0
ARAFO	0	0	0	0	0	0
ARICO	0	0	0	0	0	0
ARONA	0	0	0	0	0	0
BUENAVISTA	0	0	0	0	0	0
CANDELARIA	0	0	0	0	0	0
FASNIA	0	0	0	0	0	0
GARACHICO	0	0	0	0	0	0
GRANADILLA DE ABONA	0	0	6	3	9	18
GUIA DE ISORA	0	0	0	0	0	0
GÜIMAR	0	0	0	0	0	0
ICOD DE LOS VINOS	0	0	0	0	0	0
LA GUANCHA	0	0	0	0	0	0
LA MATANZA DE ACENTEJO	0	0	0	0	0	0
LA OROTAVA	0	0	0	0	0	0
LA VICTORIA DE ACENTEJO	0	0	0	0	0	0
PUERTO DE LA CRUZ	0	0	0	0	0	0
LOS REALEJOS	0	0	0	0	0	0
EL ROSARIO	0	0	0	0	0	0
SAN CRISTOBAL DE LA LAGUNA	0	9	8	9	0	0
SAN MIGUEL DE ABONA	0	0	0	0	0	0
SANTA CRUZ DE TENERIFE	0	0	0	21	0	0
SANTA URSULA	0	0	0	0	0	0
EL SAUZAL	0	0	0	0	0	0
LOS SILOS	0	0	0	0	0	0
TACORONTE	0	0	0	0	0	0
TEGUESTE	0	0	0	0	0	0
VILAFLOR	0	0	0	0	0	0
ALAJERO	0	0	0	0	0	0
SAN SEBASTIAN DE LA GOMERA	0	0	0	0	0	0
VALVERDE	0	0	0	0	0	0
TOTAL:	0	15	22	47	9	93

RUGBY

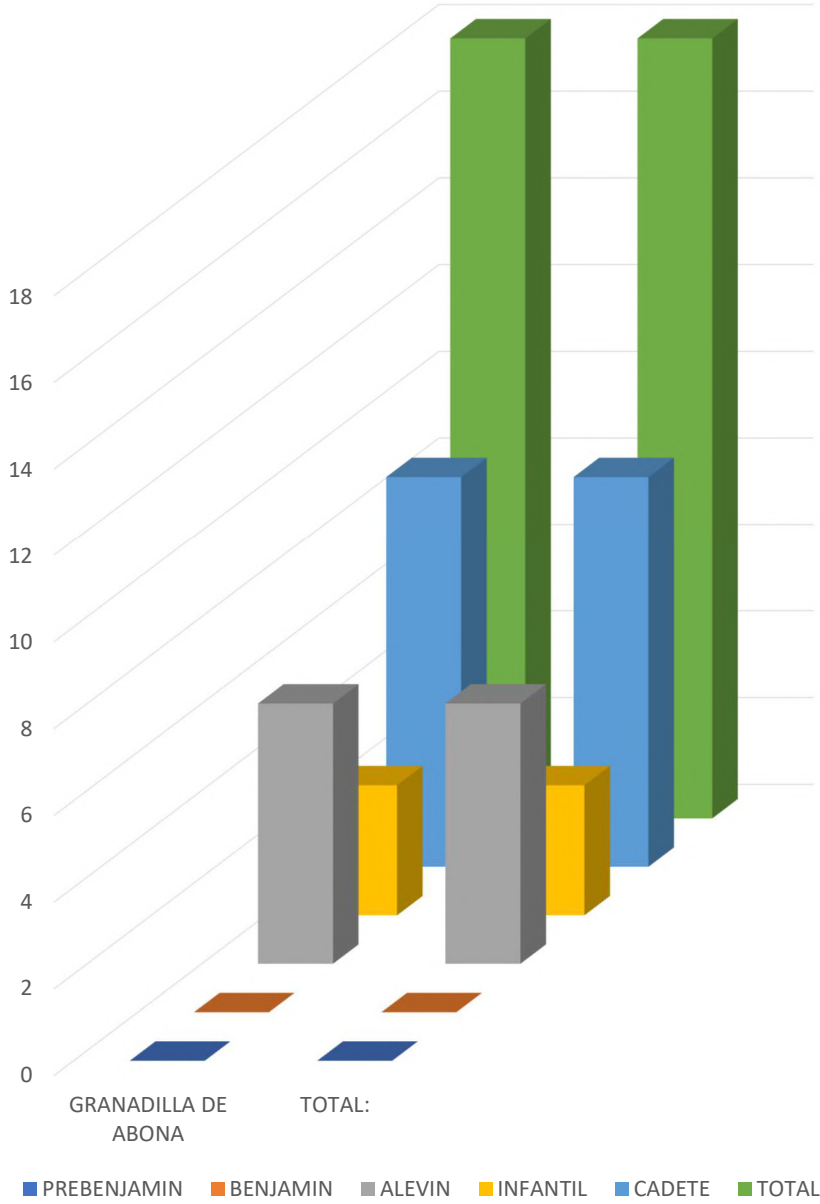



SALVAMENTO Y SOCORRISMO

JORNADAS DISPUTADAS Y PARTICIPACION

CONVOCATORIA	FECHA	SEDE	JORNADA	PARTICIPANTES
1ª	12/03/22	<i>Complejo deportivo de Ofra, Santa Cruz de Tenerife</i>	19ª JORNADA - JUEGOS ESCOLARES	72
2ª	02/04/22	<i>Complejo deportivo de Ofra, Santa Cruz de Tenerife</i>	22ª JORNADA - JUEGOS ESCOLARES	81
3ª	23/04/22	<i>Complejo deportivo de Ofra, Santa Cruz de Tenerife</i>	24ª JORNADA - JUEGOS ESCOLARES	66



PARTICIPANTES POR MUNICIPIOS						
	PREBENJAMIN	BENJAMIN	ALEVIN	INFANTIL	CADETE	TOTAL
ADEJE	0	0	0	0	0	0
ARAFO	0	0	0	0	0	0
ARICO	0	0	0	0	0	0
ARONA	0	0	0	0	0	0
BUENAVISTA	0	0	0	0	0	0
CANDELARIA	0	0	0	0	0	0
FASNIA	0	0	0	0	0	0
GARACHICO	0	0	0	0	0	0
GRANADILLA DE ABONA	0	0	0	0	0	0
GUIA DE ISORA	0	0	0	0	0	0
GÜIMAR	0	0	0	0	0	0
ICOD DE LOS VINOS	0	0	0	0	0	0
LA GUANCHA	0	0	0	0	0	0
LA MATANZA DE ACENTEJO	0	0	0	0	0	0
LA OROTAVA	0	0	0	0	0	0
LA VICTORIA DE ACENTEJO	0	0	0	0	0	0
PUERTO DE LA CRUZ	0	11	18	5	14	48
LOS REALEJOS	0	0	0	0	0	0
EL ROSARIO	0	0	0	0	0	0
SAN CRISTOBAL DE LA LAGUNA	0	0	0	0	0	0
SAN MIGUEL DE ABONA	0	0	0	0	0	0
SANTA CRUZ DE TENERIFE	0	3	23	10	4	40
SANTA URSULA	0	0	0	0	0	0
EL SAUZAL	0	0	0	0	0	0
LOS SILOS	0	0	0	0	0	0
TACORONTE	0	0	0	0	0	0
TEGUESTE	0	0	0	0	0	0
VILAFLOR	0	0	0	0	0	0
ALAJERO	0	0	0	0	0	0
SAN SEBASTIAN DE LA GOMERA	0	0	0	0	0	0
VALVERDE	0	0	0	0	0	0
TOTAL:	0	14	41	15	18	88

SALVAMENTO Y SOCORRISMO

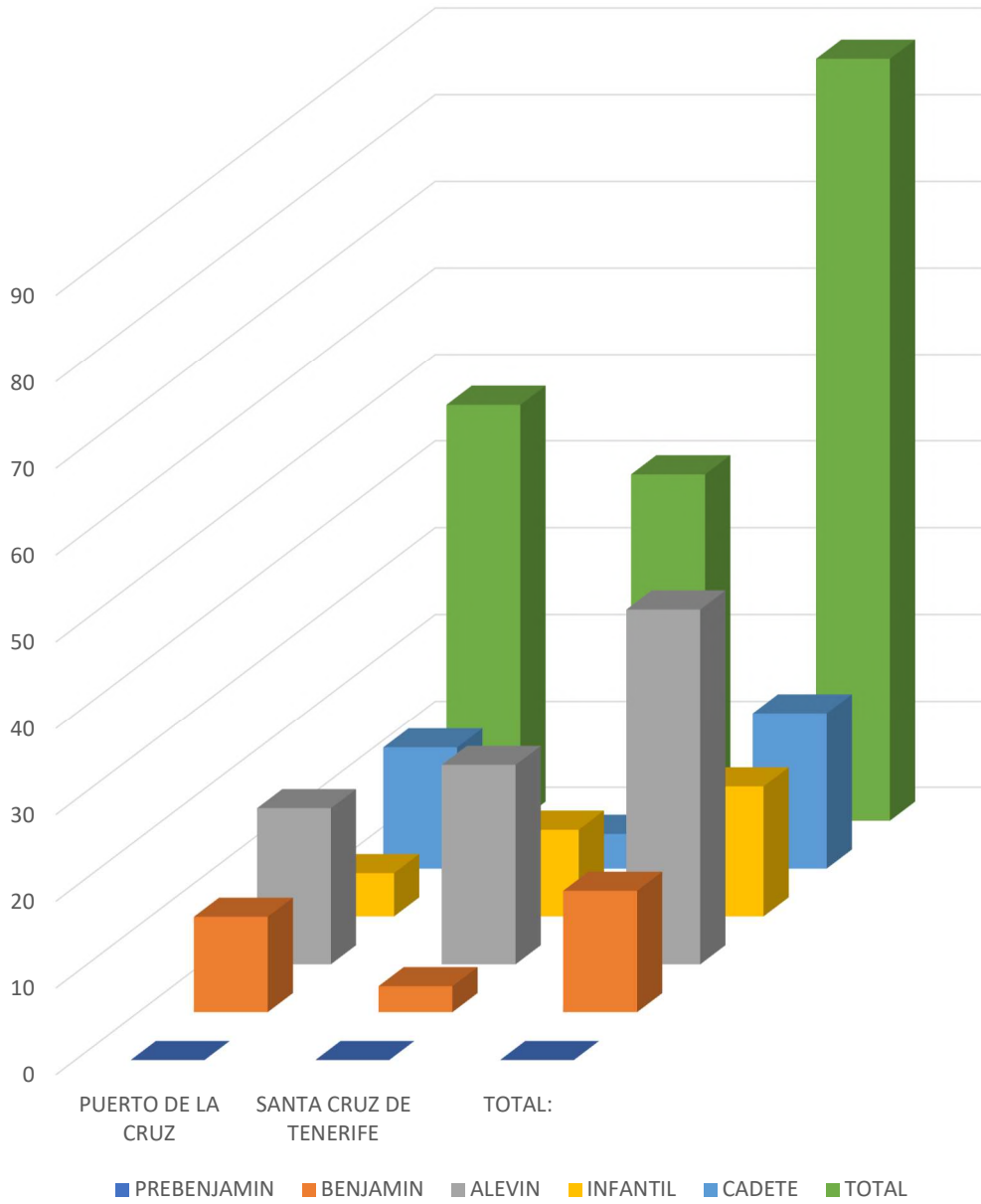



SURF

JORNADAS DISPUTADAS Y PARTICIPACION

CONVOCATORIA	FECHA	SEDE	JORNADA	PARTICIPANTES
1ª	18/06/22	<i>Playa del Médano Granadilla</i>	32ª JORNADA – JUEGOS ESCOLARES	17
2ª	18/06/22	<i>Playa del Socorro Los Realejos.</i>	32ª JORNADA – JUEGOS ESCOLARES	11



PARTICIPANTES POR MUNICIPIOS						
	PREBENJAMIN	BENJAMIN	ALEVIN	INFANTIL	CADETE	TOTAL
ADEJE	0	0	0	0	0	0
ARAFO	0	0	0	0	0	0
ARICO	0	0	0	0	0	0
ARONA	0	0	0	0	0	0
BUENAVISTA	0	0	0	0	0	0
CANDELARIA	0	0	0	0	0	0
FASNIA	0	0	0	0	0	0
GARACHICO	0	0	0	0	0	0
GRANADILLA DE ABONA	0	4	5	2	15	26
GUIA DE ISORA	0	0	0	0	0	0
GÜIMAR	0	0	0	0	0	0
ICOD DE LOS VINOS	0	0	0	0	0	0
LA GUANCHA	0	0	0	0	0	0
LA MATANZA DE ACENTEJO	0	0	0	0	0	0
LA OROTAVA	0	0	0	0	0	0
LA VICTORIA DE ACENTEJO	0	0	0	0	0	0
PUERTO DE LA CRUZ	0	0	0	0	0	0
LOS REALEJOS	0	3	5	1	10	19
EL ROSARIO	0	0	0	0	0	0
SAN CRISTOBAL DE LA LAGUNA	0	0	0	0	0	0
SAN MIGUEL DE ABONA	0	0	0	0	0	0
SANTA CRUZ DE TENERIFE	0	0	0	0	0	0
SANTA URSULA	0	0	0	0	0	0
EL SAUZAL	0	0	0	0	0	0
LOS SILOS	0	0	0	0	0	0
TACORONTE	0	0	0	0	0	0
TEGUESTE	0	0	0	0	0	0
VILAFLOR	0	0	0	0	0	0
ALAJERO	0	0	0	0	0	0
SAN SEBASTIAN DE LA GOMERA	0	0	0	0	0	0
VALVERDE	0	0	0	0	0	0
TOTAL:	0	7	10	3	25	45

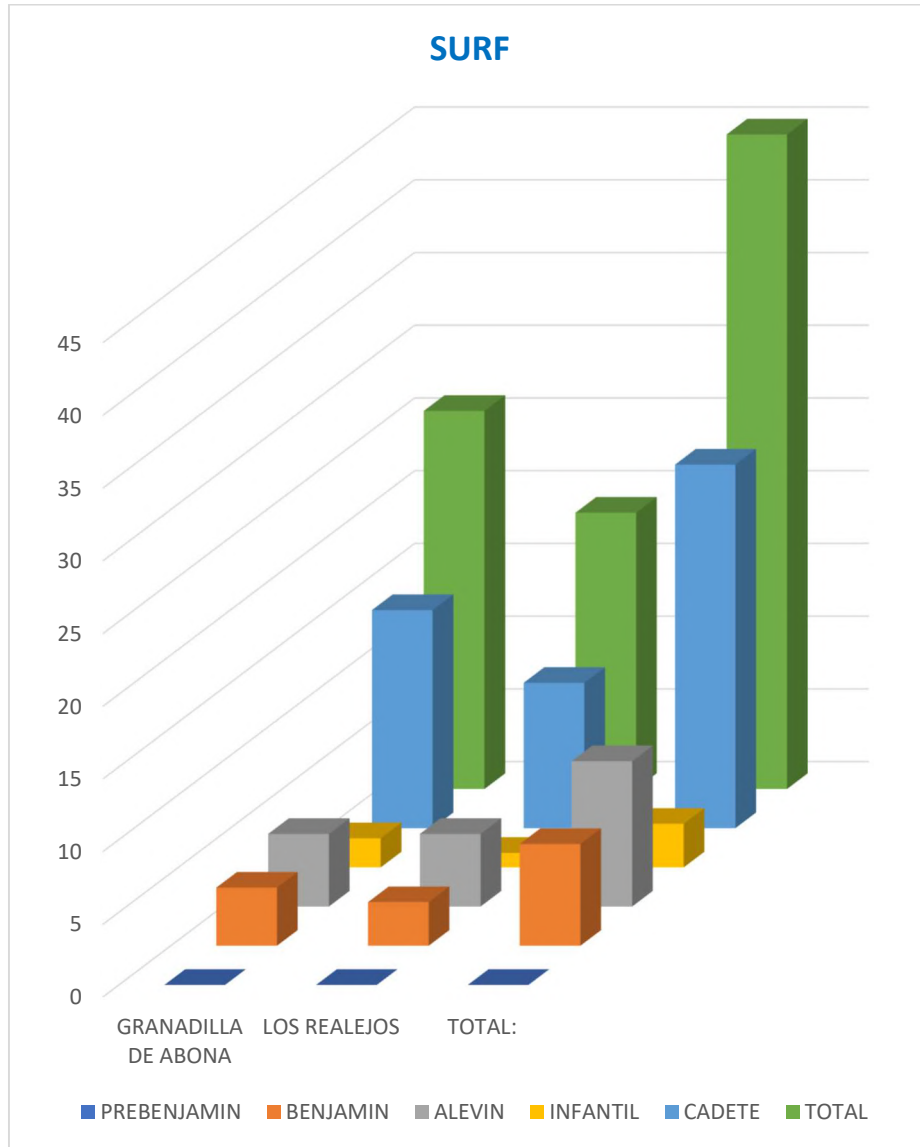



TAEKWONDO

JORNADAS DISPUTADAS Y PARTICIPACION

CONVOCATORIA	FECHA	SEDE	JORNADA	PARTICIPANTES
1ª	20/11/21	<i>Pabellón Municipal de Granadilla</i>	6ª JORNADA – JUEGOS ESCOLARES	193
2ª	12/03/22	<i>Pabellón Santiago del Teide Arona</i>	19ª JORNADA – JUEGOS ESCOLARES	173
3ª	23/04/22	<i>Pabellón Municipal de Granadilla</i>	24ª JORNADA – JUEGOS ESCOLARES	128
4ª	14/05/22	Pabellón Quique Ruiz Tasagaya, Guimar.	27ª JORNADA – JUEGOS ESCOLARES	200
5ª	11/06/22	<i>Pabellón Del Chorrillo El Rosario</i>	31ª JORNADA – JUEGOS ESCOLARES	155



PARTICIPANTES POR MUNICIPIOS

	PREBENJAMIN	BENJAMIN	ALEVIN	INFANTIL	CADETE	TOTAL
ADEJE	0	0	0	0	0	0
ARAFO	0	0	0	0	0	0
ARICO	0	0	0	0	0	0
ARONA	5	3	13	11	0	32
BUENAVISTA	0	0	0	0	0	0
CANDELARIA	0	0	0	0	0	0
FASNIA	0	0	0	0	0	0
GARACHICO	0	0	0	0	0	0
GRANADILLA DE ABONA	0	0	0	0	0	0
GUIA DE ISORA	0	0	0	0	0	0
GÜIMAR	5	7	6	4	0	22
ICOD DE LOS VINOS	0	0	0	0	0	0
LA GUANCHA	0	0	0	0	0	0
LA MATANZA DE ACENTEJO	0	0	0	0	0	0
LA OROTAVA	0	0	0	0	0	0
LA VICTORIA DE ACENTEJO	0	0	0	0	0	0
PUERTO DE LA CRUZ	0	0	0	0	0	0
LOS REALEJOS	0	0	0	0	0	0
EL ROSARIO	0	0	0	0	0	0
SAN CRISTOBAL DE LA LAGUNA	33	38	18	14	0	103
SAN MIGUEL DE ABONA	14	19	13	6	0	52
SANTA CRUZ DE TENERIFE	0	6	5	0	0	11
SANTA URSULA	0	0	0	0	0	0
EL SAUZAL	0	0	0	0	0	0
LOS SILOS	0	0	0	0	0	0
TACORONTE	0	0	0	0	0	0
TEGUESTE	0	0	0	0	0	0
VILAFLOR	0	0	0	0	0	0
ALAJERO	0	0	0	0	0	0
SAN SEBASTIAN DE LA GOMERA	0	0	0	0	0	0
VALVERDE	0	0	0	0	0	0
TOTAL:	57	73	55	35	0	220

TAEKWONDO

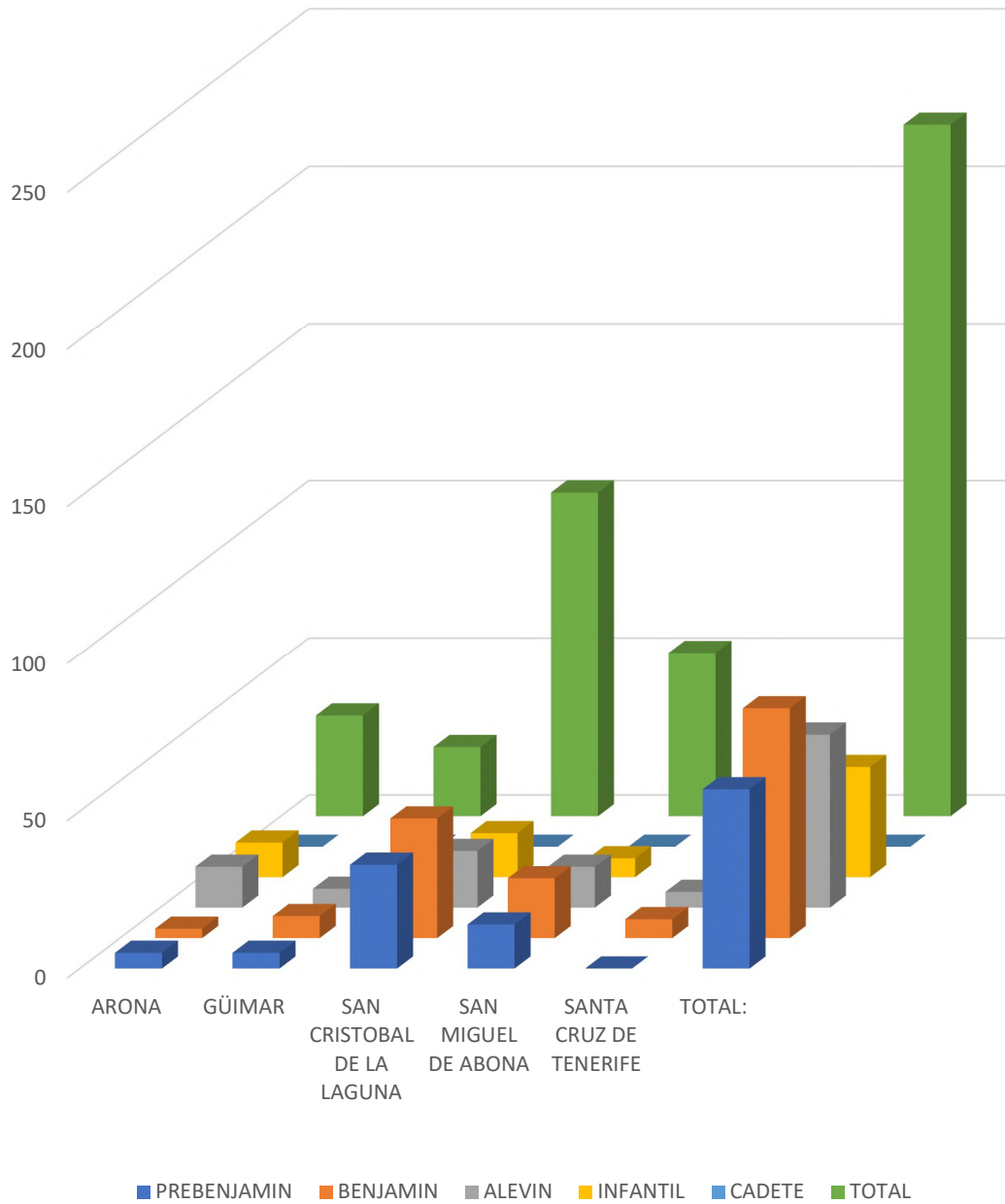



TENIS DE MESA

JORNADAS DISPUTADAS Y PARTICIPACION

CONVOCATORIA	FECHA	SEDE	JORNADA	PARTICIPANTES
1ª	20/11/21	<i>IES Punta Larga de Candelaria</i>	6ª JORNADA - JUEGOS ESCOLARES	81
2ª	22/01/22	<i>Pabellón Basilio Labrador. Los Realejos</i>	12ª JORNADA - JUEGOS ESCOLARES	70
3ª	19/02/22	<i>Pabellón Municipal de Guamasa. La Laguna</i>	16ª JORNADA - JUEGOS ESCOLARES	80
4ª	26/03/22	<i>Pabellón Basilio Labrador. Los Realejos</i>	21ª JORNADA - JUEGOS ESCOLARES	79
5ª	09/04/22	<i>Pabellón Municipal de Guamasa. La Laguna</i>	23ª JORNADA - JUEGOS ESCOLARES	88
6ª	07/05/22	<i>Pabellón Municipal de Guamasa. La Laguna</i>	26ª JORNADA - JUEGOS ESCOLARES	84
7ª	21/05/22	<i>Pabellón Municipal de Guamasa. La Laguna</i>	28ª JORNADA - JUEGOS ESCOLARES	76
8ª	11/06/22	<i>Pabellón Municipal de Guamasa. La Laguna</i>	31ª JORNADA - JUEGOS ESCOLARES	94



PARTICIPANTES POR MUNICIPIOS

	PREBENJAMIN	BENJAMIN	ALEVIN	INFANTIL	CADETE	TOTAL
ADEJE	0	0	0	0	0	0
ARAFO	0	5	1	2	6	14
ARICO	0	0	0	0	0	0
ARONA	0	0	0	0	0	0
BUENAVISTA	0	0	0	0	0	0
CANDELARIA	0	3	0	1	0	4
FASNIA	0	0	0	0	0	0
GARACHICO	0	0	0	0	0	0
GRANADILLA DE ABONA	0	0	0	0	0	0
GUIA DE ISORA	0	0	0	0	0	0
GÜIMAR	0	0	0	0	0	0
ICOD DE LOS VINOS	0	0	1	0	3	4
LA GUANCHA	0	0	0	0	0	0
LA MATANZA DE ACENTEJO	0	0	0	0	0	0
LA OROTAVA	0	0	0	0	0	0
LA VICTORIA DE ACENTEJO	0	0	0	0	0	0
PUERTO DE LA CRUZ	0	0	0	0	0	0
LOS REALEJOS	0	2	3	9	6	20
EL ROSARIO	0	0	0	0	0	0
SAN CRISTOBAL DE LA LAGUNA	0	29	39	23	2	93
SAN MIGUEL DE ABONA	0	0	0	0	0	0
SANTA CRUZ DE TENERIFE	0	0	0	0	0	0
SANTA URSULA	0	0	0	0	0	0
EL SAUZAL	0	0	0	0	0	0
LOS SILOS	0	0	0	0	0	0
TACORONTE	0	0	0	0	0	0
TEGUESTE	0	0	0	0	0	0
VILAFLOR	0	0	0	0	0	0
ALAJERO	0	0	0	0	0	0
SAN SEBASTIAN DE LA GOMERA	0	0	0	0	0	0
VALVERDE	0	0	0	0	0	0
TOTAL:	0	39	44	35	17	135

TENIS DE MESA

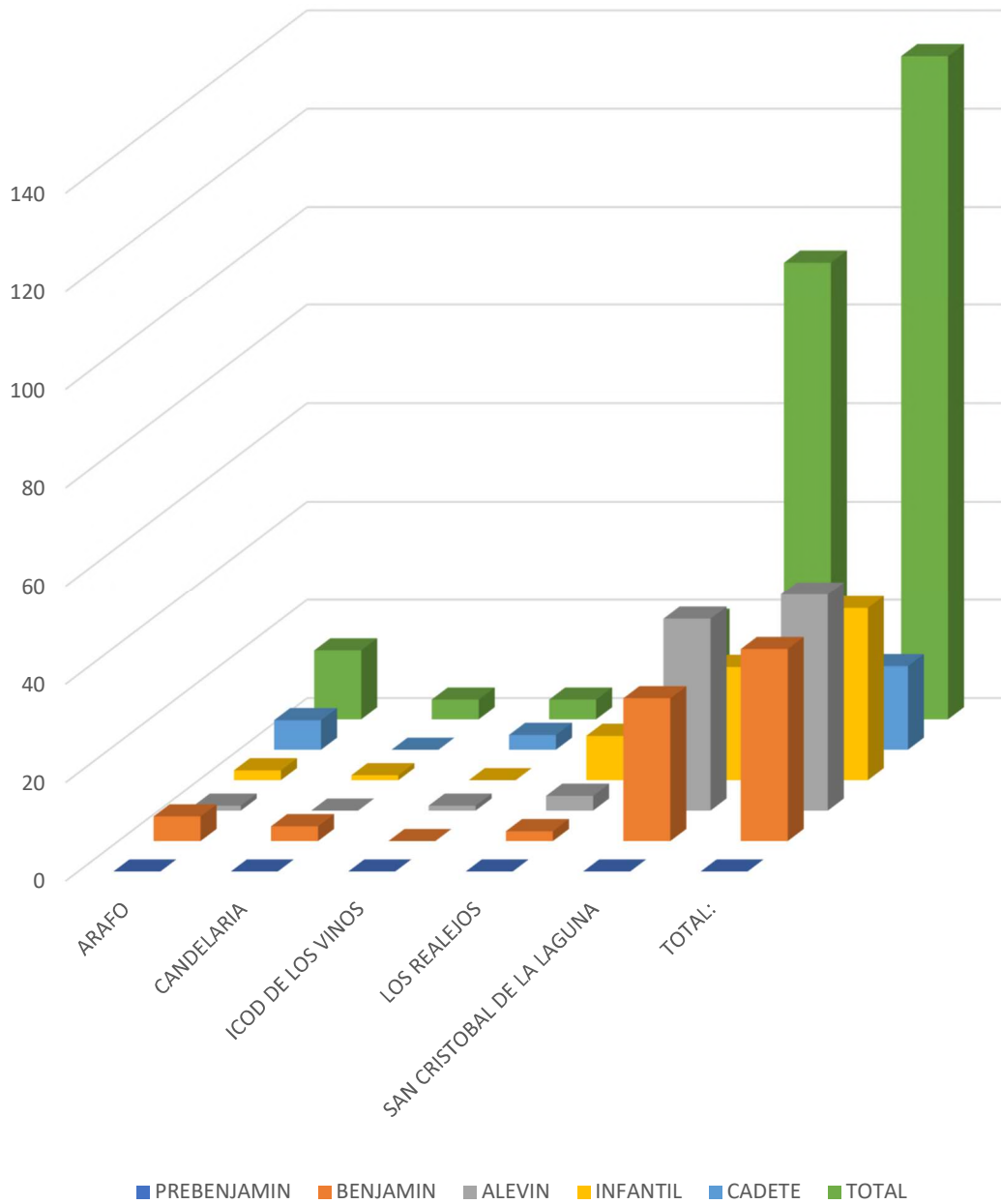



TRIATLON

JORNADAS DISPUTADAS Y PARTICIPACION

CONVOCATORIA	FECHA	SEDE	JORNADA	PARTICIPANTES
1ª	25/06/22	Complejo deportivo insular de Ofra, Santa Cruz.	33ª JORNADA - JUEGOS ESCOLARES	48



PARTICIPANTES POR MUNICIPIOS

	PREBENJAMIN	BENJAMIN	ALEVIN	INFANTIL	CADETE	TOTAL
ADEJE	0	0	0	0	0	0
ARAFO	0	0	0	0	0	0
ARICO	0	0	0	0	0	0
ARONA	0	0	0	0	0	0
BUENAVISTA	0	0	0	0	0	0
CANDELARIA	5	2	0	0	0	7
FASNIA	0	0	0	0	0	0
GARACHICO	0	0	0	0	0	0
GRANADILLA DE ABONA	0	0	0	0	0	0
GUIA DE ISORA	0	0	0	0	0	0
GÜIMAR	0	0	0	0	0	0
ICOD DE LOS VINOS	0	0	0	0	0	0
LA GUANCHA	0	0	0	0	0	0
LA MATANZA DE ACENTEJO	0	0	0	0	0	0
LA OROTAVA	4	1	4	2	0	11
LA VICTORIA DE ACENTEJO	0	0	0	0	0	0
PUERTO DE LA CRUZ	2	0	0	1	0	3
LOS REALEJOS	0	0	0	0	0	0
EL ROSARIO	0	0	0	0	0	0
SAN CRISTOBAL DE LA LAGUNA	0	0	0	0	0	0
SAN MIGUEL DE ABONA	0	0	0	0	0	0
SANTA CRUZ DE TENERIFE	6	1	9	4	1	21
SANTA URSULA	0	0	0	0	0	0
EL SAUZAL	0	0	0	0	0	0
LOS SILOS	0	0	0	0	0	0
TACORONTE	3	4	2	1	0	10
TEGUESTE	0	0	0	0	0	0
VILAFLOR	0	0	0	0	0	0
ALAJERO	0	0	0	0	0	0
SAN SEBASTIAN DE LA GOMERA	0	0	0	0	0	0
VALVERDE	0	0	0	0	0	0
TOTAL:	20	8	15	8	1	52

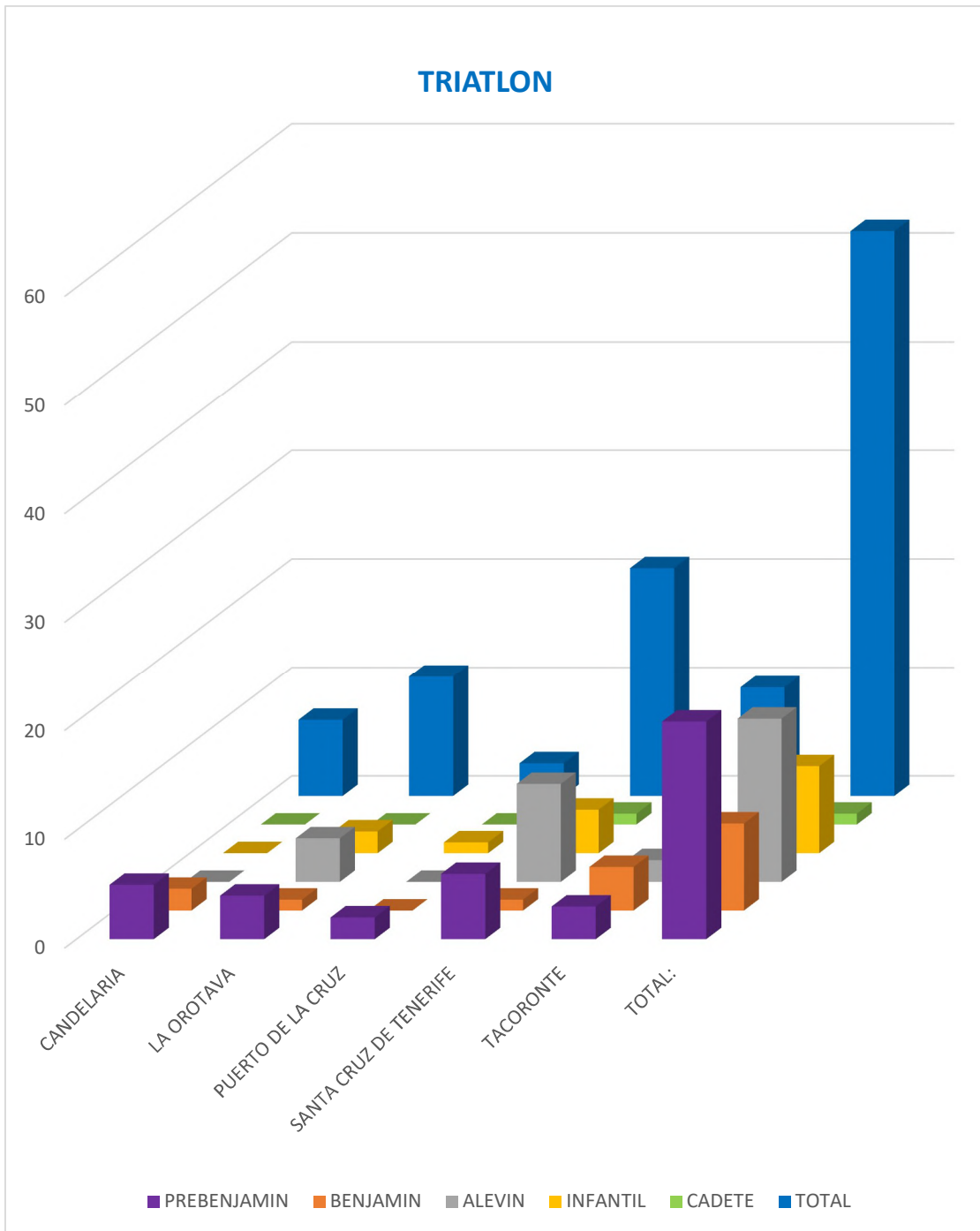



VELA

JORNADAS DISPUTADAS Y PARTICIPACION

CONVOCATORIA	FECHA	SEDE	JORNADA	PARTICIPANTES
1ª	23/04/22	<i>Playa San Juan Guía de Isora</i>	24ª JORNADA – JUEGOS ESCOLARES	26
2ª	24/04/22	<i>Playa San Juan Guía de Isora</i>	24ª JORNADA – JUEGOS ESCOLARES	26
3ª	11/06/22	<i>Club de Mar Radazul. El Rosario</i>	31ª JORNADA – JUEGOS ESCOLARES	26
4ª	12/06/22	<i>Club de Mar Radazul. El Rosario</i>	31ª JORNADA – JUEGOS ESCOLARES	26



PARTICIPANTES POR MUNICIPIOS

	PREBENJAMIN	BENJAMIN	ALEVIN	INFANTIL	CADETE	TOTAL
ADEJE	0	0	0	0	0	0
ARAFO	0	0	0	0	0	0
ARICO	0	0	0	0	0	0
ARONA	0	5	0	0	0	5
BUENAVISTA	0	0	0	0	0	0
CANDELARIA	0	0	0	0	0	0
FASNIA	0	0	0	0	0	0
GARACHICO	0	0	0	0	0	0
GRANADILLA DE ABONA	0	0	0	0	0	0
GUIA DE ISORA	2	4	4	1	0	11
GÜIMAR	0	0	0	0	0	0
ICOD DE LOS VINOS	0	0	0	0	0	0
LA GUANCHA	0	0	0	0	0	0
LA MATANZA DE ACENTEJO	0	0	0	0	0	0
LA OROTAVA	0	0	0	0	0	0
LA VICTORIA DE ACENTEJO	0	0	0	0	0	0
PUERTO DE LA CRUZ	0	0	0	0	0	0
LOS REALEJOS	0	0	0	0	0	0
EL ROSARIO	0	5	3	1	0	9
SAN CRISTOBAL DE LA LAGUNA	0	0	0	0	0	0
SAN MIGUEL DE ABONA	0	0	0	0	0	0
SANTA CRUZ DE TENERIFE	1	5	1	0	0	7
SANTA URSULA	0	0	0	0	0	0
EL SAUZAL	0	0	0	0	0	0
LOS SILOS	0	0	0	0	0	0
TACORONTE	0	0	0	0	0	0
TEGUESTE	0	0	0	0	0	0
VILAFLOR	0	0	0	0	0	0
ALAJERO	0	0	0	0	0	0
SAN SEBASTIAN DE LA GOMERA	0	0	0	0	0	0
VALVERDE	0	0	0	0	0	0
TOTAL:	3	19	8	2	0	32

VELA

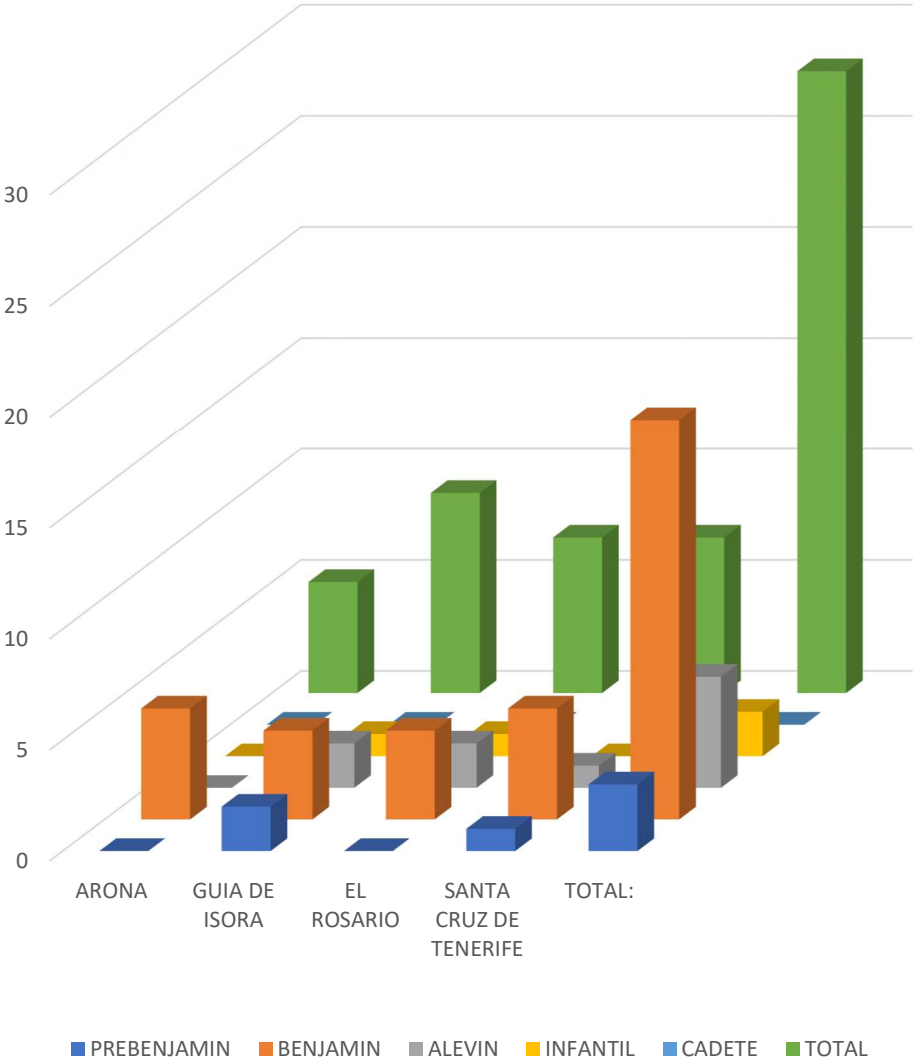



VOLEIBOL

JORNADAS DISPUTADAS Y PARTICIPACION

CONVOCATORIA	FECHA	SEDE	JORNADA	PARTICIPANTES
1ª	06/11/21	<i>Pabellón municipal de la victoria, La Victoria de Acentejo.</i>	4ª JORNADA - JUEGOS ESCOLARES	96
2ª	13/11/21	<i>Multisede</i>	5ª JORNADA - JUEGOS ESCOLARES Y JUEGOS ESCOLARES	184
3ª	20/11/21	<i>Multisede</i>	6ª JORNADA - JUEGOS ESCOLARES Y JUEGOS ESCOLARES	493
4ª	27/11/21	<i>Multisede</i>	7ª JORNADA - JUEGOS ESCOLARES Y JUEGOS ESCOLARES	528
5ª	04/12/21	<i>Multisede</i>	8ª JORNADA - JUEGOS ESCOLARES Y JUEGOS ESCOLARES	419
6ª	11/12/21	<i>Multisede</i>	9ª JORNADA - JUEGOS ESCOLARES Y JUEGOS ESCOLARES	438
7ª	15/01/22	<i>Multisede</i>	11ª JORNADA - JUEGOS ESCOLARES Y JUEGOS ESCOLARES	204
8ª	22/01/22	<i>Multisede</i>	12ª JORNADA - JUEGOS ESCOLARES	286

			Y JUEGOS ESCOLARES	
9 ^a	29/01/22	<i>Multisede</i>	13 ^a JORNADA – JUEGOS ESCOLARES	448
10 ^a	05/02/22	<i>Multisede</i>	14 ^a JORNADA – JUEGOS ESCOLARES Y JUEGOS ESCOLARES	1255
11 ^a	12/02/22	<i>Multisede</i>	15 ^a JORNADA – JUEGOS ESCOLARES Y JUEGOS ESCOLARES	657
12 ^a	19/02/22	<i>Multisede</i>	16 ^a JORNADA – JUEGOS ESCOLARES Y JUEGOS ESCOLARES	1361
13 ^a	22/02/22	<i>Multisede</i>	17 ^a JORNADA – JUEGOS ESCOLARES Y JUEGOS ESCOLARES	273
14 ^a	05/03/22	<i>Multisede</i>	18 ^a JORNADA - JUEGOS ESCOLARES Y JUEGOS ESCOLARES	940
15 ^a	12/03/22	<i>Multisede</i>	19 ^a JORNADA - JUEGOS ESCOLARES Y JUEGOS ESCOLARES	702
16 ^a	19/03/22	<i>Multisede</i>	20 ^a JORNADA - JUEGOS ESCOLARES Y JUEGOS ESCOLARES	1005
17 ^a	26/03/22	<i>Multisede</i>	21 ^a JORNADA - JUEGOS ESCOLARES Y JUEGOS ESCOLARES	611
18 ^a	02/04/22	<i>Multisede</i>	22 ^a JORNADA - JUEGOS	538

			ESCOLARES Y JUEGOS ESCOLARES	
19 ^a	09/04/22	<i>Multisede</i>	23 ^a JORNADA - JUEGOS ESCOLARES Y JUEGOS ESCOLARES	220
20 ^a	23/04/22	<i>Multisede</i>	24 ^a JORNADA - JUEGOS ESCOLARES Y JUEGOS ESCOLARES	358
21 ^a	30/04/22	<i>Multisede</i>	25 ^a JORNADA - JUEGOS ESCOLARES Y JUEGOS ESCOLARES	478
22 ^a	14/05/22	<i>Pabellón Pablos Abril, San Cristobal de La Laguna.</i>	27 ^a JORNADA - JUEGOS ESCOLARES	204
23 ^a	21/05/22	<i>Pabellón Pablos Abril, San Cristobal de La Laguna</i>	28 ^a JORNADA - JUEGOS ESCOLARES	239
24 ^a	28/05/22	<i>Pabellón Municipal de la Victoria, La Victoria de Acentejo</i>	29 ^a JORNADA - JUEGOS ESCOLARES	274
25 ^a	04/06/22	<i>Pabellón Municipal de la Victoria, La Victoria de Acentejo.</i>	30 ^a JORNADA - JUEGOS ESCOLARES	96
26 ^a	11/06/22	<i>Pabellón Municipal Basilio Labrador, Los Realejos</i>	31 ^a JORNADA- JUEGOS ESCOLARES	209



PARTICIPANTES POR MUNICIPIOS

	PREBENJAMIN	BENJAMIN	ALEVIN	INFANTIL	CADETE	TOTAL
ADEJE	0	6	14	14	45	79
ARAFO	0	0	0	0	0	0
ARICO	0	0	0	0	0	0
ARONA	0	13	22	57	52	144
BUENAVISTA	0	0	0	0	0	0
CANDELARIA	0	5	10	20	26	61
FASNIA	0	0	0	0	0	0
GARACHICO	0	0	0	0	0	0
GRANADILLA DE ABONA	0	0	0	0	0	0
GUIA DE ISORA	0	0	0	0	0	0
GÜIMAR	0	0	0	0	0	0
ICOD DE LOS VINOS	0	0	0	0	0	0
LA GUANCHA	0	0	0	0	0	0
LA MATANZA DE ACENTEJO	0	5	17	16	16	54
LA OROTAVA	0	8	18	15	13	54
LA VICTORIA DE ACENTEJO	0	0	5	8	12	25
PUERTO DE LA CRUZ	0	0	0	0	0	0
LOS REALEJOS	2	6	32	43	56	139
EL ROSARIO	0	0	0	0	0	0
SAN CRISTOBAL DE LA LAGUNA	21	46	77	172	193	509
SAN MIGUEL DE ABONA	0	2	14	20	32	68
SANTA CRUZ DE TENERIFE	13	21	42	80	137	293
SANTA URSULA	0	0	0	0	0	0
EL SAUZAL	2	4	4	6	21	37
LOS SILOS	0	0	0	0	0	0
TACORONTE	0	0	0	0	0	0
TEGUESTE	0	0	0	0	0	0
VILAFLOR	0	0	0	0	0	0
ALAJERO	2	7	3	1	17	30
SAN SEBASTIAN DE LA GOMERA	0	0	0	3	8	11
VALVERDE	0	0	0	8	8	16
TOTAL:	40	123	258	463	636	1520

VOLEIBOL

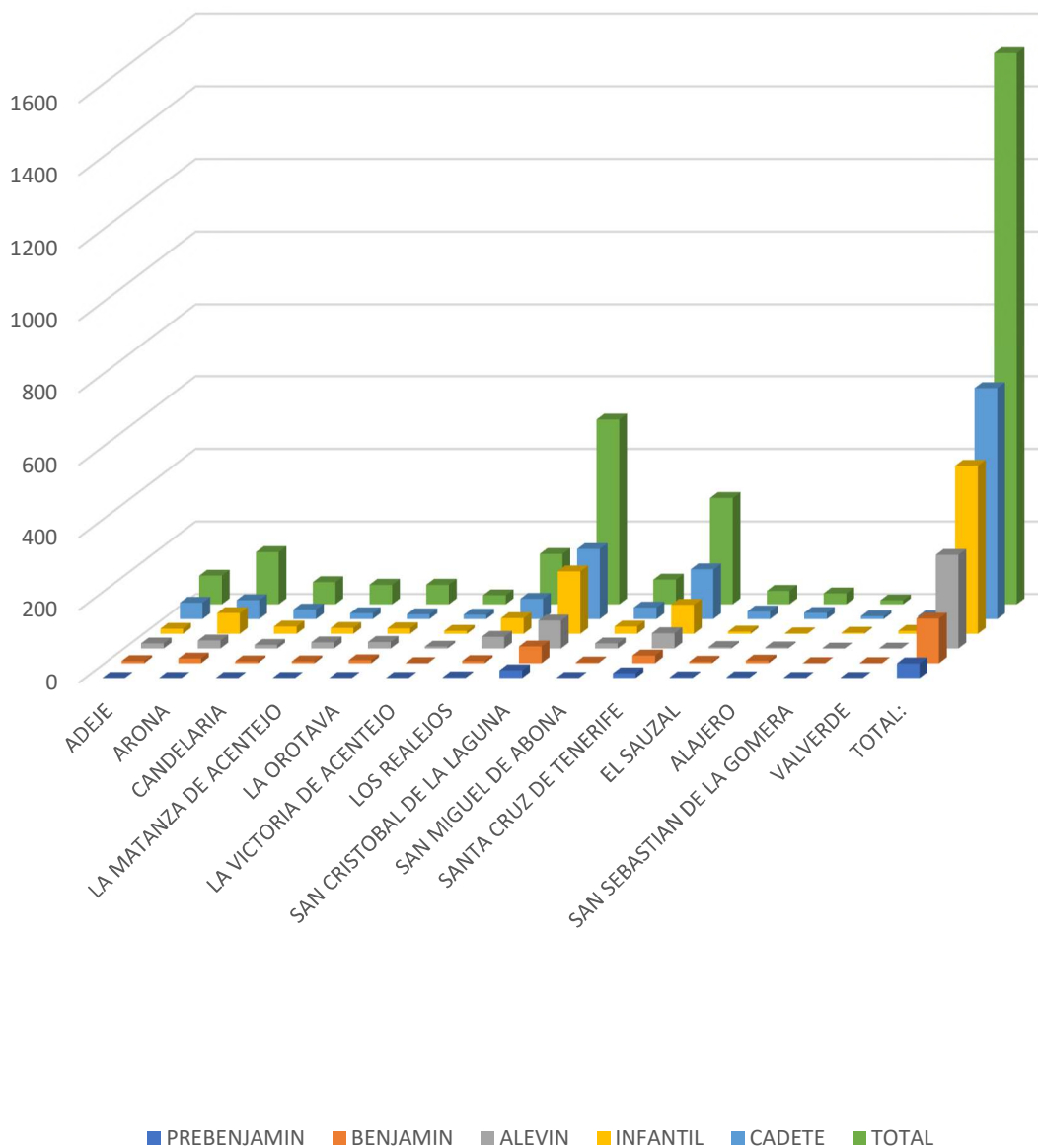



VOLEY PLAYA

JORNADAS DISPUTADAS Y PARTICIPACION

CONVOCATORIA	FECHA	SEDE	JORNADA	PARTICIPANTES
1ª	28/05/22	<i>Multisede</i>	29ª JORNADA - JUEGOS ESCOLARES Y JUEGOS ESCOLARES	79
2ª	04/06/22	<i>Playa de Las Vistas, Arona</i>	30ª JORNADA - JUEGOS ESCOLARES Y JUEGOS ESCOLARES	64
3ª	11/06/22	<i>Pabellón Municipal Basilio Labrador, Los Realejos</i>	31ª JORNADA - JUEGOS ESCOLARES Y JUEGOS ESCOLARES	32



PARTICIPANTES POR MUNICIPIOS

	PREBENJAMIN	BENJAMIN	ALEVIN	INFANTIL	CADETE	TOTAL
ADEJE	0	0	0	18	10	28
ARAFO	0	0	0	0	0	0
ARICO	0	0	0	0	0	0
ARONA	0	0	0	8	0	8
BUENAVISTA	0	0	0	0	0	0
CANDELARIA	0	0	0	0	0	0
FASNIA	0	0	0	0	0	0
GARACHICO	0	0	0	0	0	0
GRANADILLA DE ABONA	0	0	0	0	0	0
GUIA DE ISORA	0	0	0	0	0	0
GÜIMAR	0	0	0	0	0	0
ICOD DE LOS VINOS	0	0	0	0	0	0
LA GUANCHA	0	0	0	0	0	0
LA MATANZA DE ACENTEJO	0	0	0	0	0	0
LA OROTAVA	0	0	0	0	0	0
LA VICTORIA DE ACENTEJO	0	0	0	0	0	0
PUERTO DE LA CRUZ	0	0	0	0	0	0
LOS REALEJOS	0	0	0	4	0	4
EL ROSARIO	0	0	0	0	0	0
SAN CRISTOBAL DE LA LAGUNA	0	0	0	46	0	46
SAN MIGUEL DE ABONA	0	0	0	0	0	0
SANTA CRUZ DE TENERIFE	0	0	0	24	0	24
SANTA URSULA	0	0	0	0	0	0
EL SAUZAL	0	0	0	0	0	0
LOS SILOS	0	0	0	0	0	0
TACORONTE	0	0	0	0	0	0
TEGUESTE	0	0	0	0	0	0
VILAFLOR	0	0	0	0	0	0
ALAJERO	0	0	0	0	0	0
SAN SEBASTIAN DE LA GOMERA	0	0	0	0	0	0
VALVERDE	0	0	0	0	0	0
TOTAL:	0	0	0	100	10	110

VOLEY PLAYA

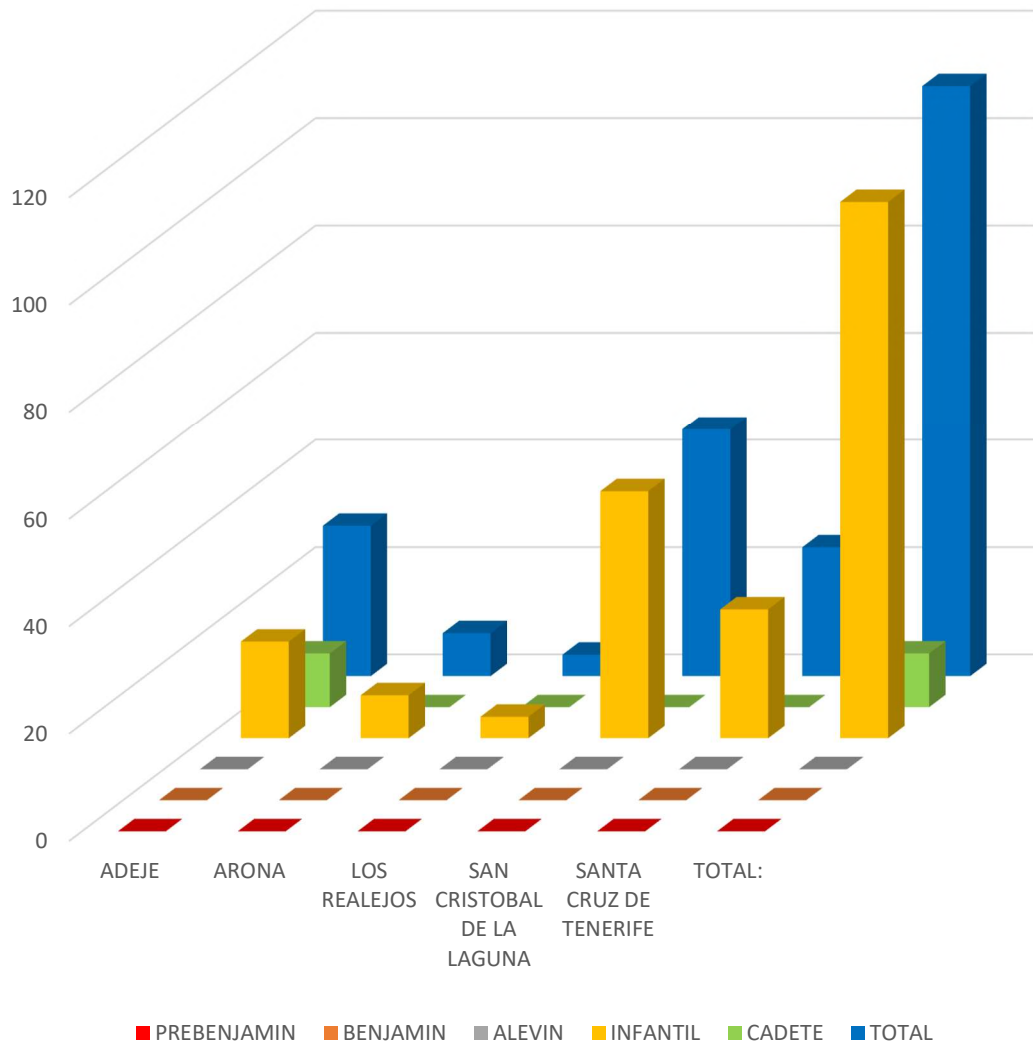



WATERPOLO

JORNADAS DISPUTADAS Y PARTICIPACION

CONVOCATORIA	FECHA	SEDE	JORNADA	PARTICIPANTES
1ª	30/10/21	<i>Piscina Complejo Deportivo Casa Cuna, Santa Cruz de Tenerife</i>	3ª JORNADA - JUEGOS ESCOLARES	66
2ª	20/11/21	<i>Piscina Municipal de Los Realejos, Los Realejos</i>	6ª JORNADA - JUEGOS ESCOLARES	62
3ª	19/03/22	<i>Piscina David González, Santa Cruz de Tenerife</i>	20ª JORNADA - JUEGOS ESCOLARES	72
4ª	21/05/22	<i>Piscina Municipal de Los Realejos, Los Realejos</i>	28ª JORNADA - JUEGOS ESCOLARES	69
5ª	04/06/22	<i>Piscina Municipal Acidalio Lorenzo, Santa Cruz de Tenerife (Final)</i>	30ª JORNADA - JUEGOS ESCOLARES	49



PARTICIPANTES POR MUNICIPIOS

	PREBENJAMIN	BENJAMIN	ALEVIN	INFANTIL	CADETE	TOTAL
ADEJE	0	0	0	0	0	0
ARAFO	0	0	0	0	0	0
ARICO	0	0	0	0	0	0
ARONA	0	0	0	0	0	0
BUENAVISTA	0	0	0	0	0	0
CANDELARIA	0	0	0	0	0	0
FASNIA	0	0	0	0	0	0
GARACHICO	0	0	0	0	0	0
GRANADILLA DE ABONA	0	0	0	0	0	0
GUIA DE ISORA	0	0	0	0	0	0
GÜIMAR	0	0	0	0	0	0
ICOD DE LOS VINOS	0	0	0	0	0	0
LA GUANCHA	0	0	0	0	0	0
LA MATANZA DE ACENTEJO	0	0	0	0	0	0
LA OROTAVA	0	0	0	0	0	0
LA VICTORIA DE ACENTEJO	0	0	0	0	0	0
PUERTO DE LA CRUZ	0	0	0	0	0	0
LOS REALEJOS	0	4	12	0	0	16
EL ROSARIO	0	0	0	0	0	0
SAN CRISTOBAL DE LA LAGUNA	0	0	0	0	0	0
SAN MIGUEL DE ABONA	0	0	0	0	0	0
SANTA CRUZ DE TENERIFE	8	18	30	0	0	56
SANTA URSULA	0	0	0	0	0	0
EL SAUZAL	0	0	0	0	0	0
LOS SILOS	0	0	0	0	0	0
TACORONTE	0	0	0	0	0	0
TEGUESTE	0	0	0	0	0	0
VILAFLOR	0	0	0	0	0	0
ALAJERO	0	0	0	0	0	0
SAN SEBASTIAN DE LA GOMERA	0	0	0	0	0	0
VALVERDE	0	0	0	0	0	0
TOTAL:	8	20	40	0	0	74

WATERPOLO

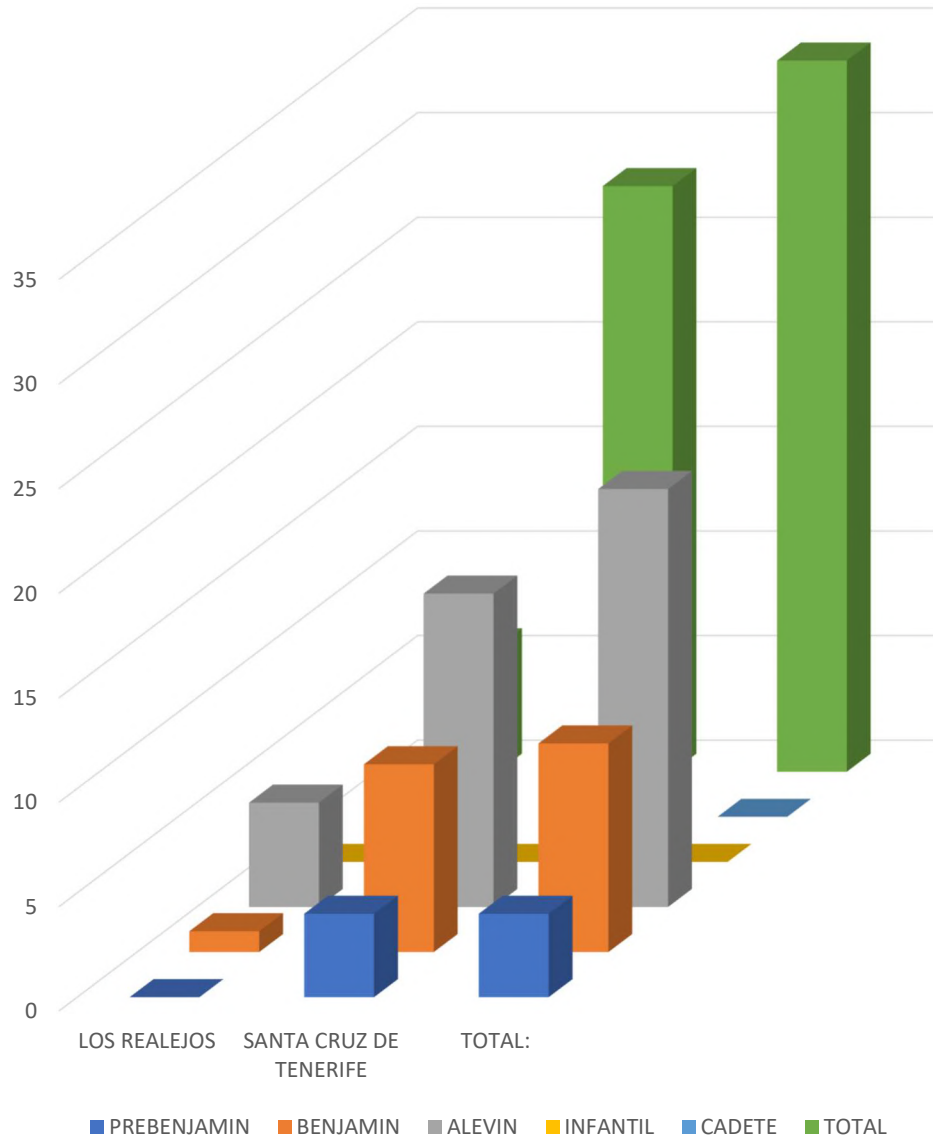



DATOS DE TRANSPORTE

En este apartado encontramos toda la información referida a el transporte utilizado en las diferentes jornadas realizadas a lo largo de las muchas instalaciones utilizadas por toda la isla en las diferentes modalidades, con las diferentes empresas de transportes con las que hemos trabajamos y los datos en los diferentes meses transcurridos en las jornadas de los juegos del cabildo de Tenerife.

Cabe destacar en este apartado las empresas seleccionadas para la acogida del transporte de los juegos del cabildo fueron:

- Zona 1: La laguna - Realejos, la empresa de Pérez y Cairós.
- Zona 2: Santa Cruz – Granadilla de Abona, la empresa de Grupo 1844.
- Zona 3: San Juan de La Rambla – San Miguel de Abona, la empresa de Grupo 1844.

Ambas empresas realizando protocolo covid durante la duración de los transportes de los jugadores.

En las diferentes jornadas de juegos del cabildo 21/22, entre los meses de Octubre/Junio, hemos tenido un total de 638 desplazamientos por las diferentes zonas de la isla de Tenerife, que desglosamos a continuación por meses, jornadas, empresas, zonas y capacidad.

TOTAL MESES	
OCTUBRE	24
NOVIEMBRE	73
DICIEMBRE	39
ENERO	30
FEBRERO	98
MARZO	128
ABRIL	127
MAYO	98
JUNIO	21
GENERAL	638

Podemos comprobar que el mes en el que más desplazamientos hubo fue el mes de marzo.

TOTAL EMPRESAS	
PEREZ Y CAIROS	305
GRUPO 1844	333
GENERAL	638

Destacando la zona con más desplazamientos la zona 1, La laguna - Realejos.

TOTAL X ZONAS	
TOTAL PYC Z1	305
TOTAL G1844 Z2	164
TOTAL G1844 Z3	169
GENERAL	638

Habiendo mayor número de desplazamientos por la empresa Grupo 1844, que engloba dos zonas: Santa Cruz – Granadilla de Abona y San Juan de La Rambla – San Miguel de Abona.

TOTAL X CAPACIDAD	
de 15	115
de 30	247
de 55	276
GENERAL	638

En este caso, el transporte más utilizado ha sido el de 55 plazas, para rentabilizar la capacidad.

TOTAL JORNADAS	
Jornada 1 - 16/10	4
Jornada 2 - 23/10	15
Jornada 3 - 30/10	5
Jornada 4 - 06/11	22
Jornada 5 - 13/11	4
Jornada 6 - 20/11	33
Jornada 7 - 27/11	14
Jornada 8 -04/12	10
Jornada 9 -11/12	29
Jornada 10 - 15/01	4
Jornada 11 - 22/01	12
Jornada 12 -29/01	14
Jornada 13 -05/02	27
Jornada 14 -12/02	24
Jornada 15 -19/02	28
Jornada 16 -26/02	19
Jornada 17 -05/03	20
Jornada 18 - 12/03	31
Jornada 19 - 19/03	33
Jornada 20 - 26/03	44
Jornada 21 - 02/04	21
Jornada 22 - 09/04	30
Jornada 23 - 23/04	39
Jornada 24 - 30/04	37
Jornada 25 - 07/05	36
Jornada 26 - 14/05	28
Jornada 27 - 21/05	23
Jornada 28- 28/05	11
Jornada 29- 04/06	5
Jornada 30- 11/06	13
Jornada 31- 18/06	4
Jornada 32- 25/06	0
GENERAL	639

Por último, destacamos que la jornada donde hubo más desplazamientos fue la jornada 20, del 26/03/22.

A continuación, se desglosa el transporte de forma más amplia por meses:

OCTUBRE										
	PEREZ Y CAIROS			GRUPO1844			GRUPO1844			TOTAL JORNADA
	Zona 1 / LA LAGUNA - LOS REALEJOS			Zona 2/ SANTA CRUZ -GRANADILLA			Zona 3 / SAN JUAN DE LA RAMBLA-SAN MIGUEL			
	de 15	de 30	de 55	de 15	de 30	de 55	de 15	de 30	de 55	
Jornada 1 - 16/10					2			2		4
Jornada 2 - 23/10		1	3		2	5	1	1	2	15
Jornada 3 - 30/10		1	4							5
TOTAL	0	2	7	0	4	5	1	3	2	

TOTAL PYC Z1 9

TOTAL G1844 Z2 9

TOTAL G1844 Z3 6

TOTAL PYC	9
TOTAL G1844	15
TOTAL MES	24

NOVIEMBRE										
	PEREZ Y CAIROS			GRUPO1844			GRUPO1844			TOTAL JORNADA
	Zona 1 / LA LAGUNA - LOS REALEJOS			Zona 2/ SANTA CRUZ -GRANADILLA			Zona 3 / SAN JUAN DE LA RAMBLA-SAN MIGUEL			
	de 15	de 30	de 55	de 15	de 30	de 55	de 15	de 30	de 55	
Jornada 4 - 06/11	1	2	9		1	7	1		1	22
Jornada 5- 13/11			3					1		4
Jornada 6 - 20/11	4	6	8		3	7	1		4	33
Jornada 7 - 27/11	1	8	1		1	1			2	14
TOTAL	6	16	21	0	5	15	2	1	7	

TOTAL PYC Z1 43

TOTAL G1844 Z2 20

TOTAL G1844 Z3 10

TOTAL PYC	43
TOTAL G1844	30
TOTAL MES	73

DICIEMBRE										
	PEREZ Y CAIROS			GRUPO1844			GRUPO1844			TOTAL JORNADA
	Zona 1 / LA LAGUNA - LOS REALEJOS			Zona 2/ SANTA CRUZ -GRANADILLA			Zona 3 / SAN JUAN DE LA RAMBLA-SAN MIGUEL			
	de 15	de 30	de 55	de 15	de 30	de 55	de 15	de 30	de 55	
Jornada 8 - 04/12	2	3		1	2		1		1	10
Jornada 9- 11/12	1	7	5	1	2	3		4	6	29
APLAZADA										
TOTAL	3	10	5	2	4	3	1	4	7	

TOTAL PYC Z1 18

TOTAL G1844 Z2 9

TOTAL G1844 Z3 12

TOTAL PYC	18
TOTAL G1844	21
TOTAL MES	39

ENERO										
	PEREZ Y CAIROS			GRUPO1844			GRUPO1844			TOTAL JORNADA
	Zona 1 / LA LAGUNA - LOS REALEJOS			Zona 2/ SANTA CRUZ -GRANADILLA			Zona 3 / SAN JUAN DE LA RAMBLA-SAN MIGUEL			
	de 15	de 30	de 55	de 15	de 30	de 55	de 15	de 30	de 55	
Jornada 10- 15/01			1	1		1			1	4
Jornada 11 - 22/01		5		2	2			3		12
Jornada 12 - 29/01	1	3	3			1	1	2	3	14
										0
TOTAL	1	8	4	3	2	2	1	5	4	

TOTAL PYC Z1 13

TOTAL G1844 Z2 7

TOTAL G1844 Z3 10

TOTAL PYC	13
TOTAL G1844	17
TOTAL MES	30

FEBRERO										
	PEREZ Y CAIROS			GRUPO1844			GRUPO1844			TOTAL JORNADA
	Zona 1 / LA LAGUNA - LOS REALEJOS			Zona 2/ SANTA CRUZ -GRANADILLA			Zona 3 / SAN JUAN DE LA RAMBLA-SAN MIGUEL			
	de 15	de 30	de 55	de 15	de 30	de 55	de 15	de 30	de 55	
Jornada 13 - 05/02	2	5	9	1	5	3			2	27
Jornada 14 - 12/02	5	1	2	1		3	1	2	9	24
Jornada 15 - 19/02	3	3	11			3		7	1	28
Jornada 16 - 26/02		4	2	2	4		2	3	2	19
TOTAL	10	13	24	4	9	9	3	12	14	

TOTAL PYC Z1 47

TOTAL G1844 Z2 22

TOTAL G1844 Z3 29

TOTAL PYC	47
TOTAL G1844	51
TOTAL MES	98

MARZO										
	PEREZ Y CAIROS			GRUPO1844			GRUPO1844			TOTAL JORNADA
	Zona 1 / LA LAGUNA - LOS REALEJOS			Zona 2/ SANTA CRUZ -GRANADILLA			Zona 3 / SAN JUAN DE LA RAMBLA-SAN MIGUEL			
	de 15	de 30	de 55	de 15	de 30	de 55	de 15	de 30	de 55	
Jornada 17 - 05/03		1	9		1	4		3	2	20
Jornada 18 - 12/03	3	8	6	2	1	1	2	6	2	31
Jornada 19 - 19/03	4	5	9		3	4		3	5	33
Jornada 20 - 26/03	6	6	7	5	2	8	2	5	3	44
TOTAL	13	20	31	7	7	17	4	17	12	

TOTAL PYC Z1 64

TOTAL G1844 Z2 31

TOTAL G1844 Z3 33

TOTAL PYC	64
TOTAL G1844	64
TOTAL MES	128

ABRIL										
	PEREZ Y CAIROS			GRUPO1844			GRUPO1844			TOTAL JORNADA
	Zona 1 / LA LAGUNA - LOS REALEJOS			Zona 2/ SANTA CRUZ -GRANADILLA			Zona 3 / SAN JUAN DE LA RAMBLA-SAN MIGUEL			
	de 15	de 30	de 55	de 15	de 30	de 55	de 15	de 30	de 55	
Jornada 21 - 02/04	2	6	4	1		4	1	2	1	21
Jornada 22- 09/04	2	8	1	5	2		4	7	1	30
Jornada 23 - 23/04	8	6	7	1	6	3	1	4	3	39
Jornada 24 - 30/04	3	5	8	3	5	5	1	6	1	37
TOTAL	15	25	20	10	13	12	7	19	6	

TOTAL PYC Z1 60

TOTAL G1844 Z2 35

TOTAL G1844 Z3 32

TOTAL PYC	60
TOTAL G1844	67
TOTAL MES	127

MAYO										
	PEREZ Y CAIROS			GRUPO1844			GRUPO1844			TOTAL JORNADA
	Zona 1 / LA LAGUNA - LOS REALEJOS			Zona 2/ SANTA CRUZ -GRANADILLA			Zona 3 / SAN JUAN DE LA RAMBLA-SAN MIGUEL			
	de 15	de 30	de 55	de 15	de 30	de 55	de 15	de 30	de 55	
Jornada 25 - 07/05	2	6	7		5	4	1	7	4	36
Jornada 26- 14/05	2	5	6	3	3	2	1	2	4	28
Jornada 27 - 21/05	3	4	3	1	4	2	1	4	1	23
Jornada 28- 28/05	1	2	1		1	1	1	1	3	11
TOTAL	8	17	17	4	13	9	4	14	12	

TOTAL PYC Z1 42

TOTAL G1844 Z2 26

TOTAL G1844 Z3 30

TOTAL PYC	42
TOTAL G1844	56
TOTAL MES	98

JUNIO										
PEREZ Y CAIROS			GRUPO1844			GRUPO1844			TOTAL JORNADA	
Zona 1 / LA LAGUNA - LOS REALEJOS			Zona 2/ SANTA CRUZ -GRANADILLA			Zona 3 / SAN JUAN DE LA RAMBLA-SAN MIGUEL				
	de 15	de 30	de 55	de 15	de 30	de 55	de 15	de 30	de 55	
Jornada 29 - 04/06			3					1	1	5
Jornada 30- 11/06	2		3	2		2		2	2	13
Jornada 31- 18/06	1		1	1		1				4
Jornada 32 - 25/06										0
TOTAL	3	0	7	3	0	3	0	3	3	

TOTAL PYC Z1 10

TOTAL G1844 Z2 6

TOTAL G1844 Z3 6

TOTAL PYC	10
TOTAL G1844	12
TOTAL MES	22

Totales de servicios por jornadas:

NºJORNADA	FECHA	TOTAL
0	16/10/2022	4
1	23/10/2021	15
2	30/10/2021	5
3	06/11/2021	22
4	13/11/2021	4
5	20/11/2021	33
6	27/11/2021	14
7	04/12/2021	10
8	11/12/2021	29
9	15/01/2022	4
10	22/01/2022	12
11	29/01/2022	14
12	05/02/2022	27
13	12/02/2022	24
14	19/02/2022	28
15	26/02/2022	19
16	05/03/2022	20
17	12/03/2022	31
18	19/03/2022	33
19	26/03/2022	44
20	02/04/2022	21
21	09/04/2022	30
22	23/04/2022	39
23	30/04/2022	37
24	07/05/2022	36
25	14/05/2022	28
26	21/05/2022	23
27	28/05/2022	11
28	04/06/2022	4
29	11/06/2022	13
30	18/06/2022	0
31	25/06/2022	0
		634

Totales de servicios por jornadas: por modalidades

		1	2	3	4	5
Nº JORNADA	FECHA	VOLEY	BALONMANO	BADMINTON	NATACION	GIM.RITMICA
0	16/10/2022					
1	23/10/2021					
2	30/10/2021					
3	06/11/2021	2				
4	13/11/2021	4				
5	20/11/2021	8	3			
6	27/11/2021	10	2			
7	04/12/2021	10				
8	11/12/2021	8	4			
9	15/01/2022	4				
10	22/01/2022	8	3			
11	29/01/2022	10	3			
12	05/02/2022	16	5	3		
13	12/02/2022	14	5			
14	19/02/2022	14	2			
15	26/02/2022	4	2	3		
16	05/03/2022	8			1	
17	12/03/2022	10	5			
18	19/03/2022	16	2			
19	26/03/2022	13	3	4		
20	02/04/2022	12	3			
21	09/04/2022	7	2	2	4	
22	23/04/2022	10	2			
23	30/04/2022	13	4	3		
24	07/05/2022		2		2	1
25	14/05/2022	4		2		1
26	21/05/2022	5	5			1
27	28/05/2022	5				
28	04/06/2022				4	
29	11/06/2022	4				
30	18/06/2022					
31	25/06/2022					
		219	57	17	11	3

		6	7	8	9	10
NºJORNADA	FECHA	TAEKWONDO	BEISBOL	RUGBY	ATLETISMO	ORIENTACION
0	16/10/2022			3		
1	23/10/2021					
2	30/10/2021			4		
3	06/11/2021					
4	13/11/2021					
5	20/11/2021	7			13	
6	27/11/2021			2		
7	04/12/2021					
8	11/12/2021					
9	15/01/2022					
10	22/01/2022		1			
11	29/01/2022		1			
12	05/02/2022					3
13	12/02/2022		1			
14	19/02/2022		1			4
15	26/02/2022			3		
16	05/03/2022				9	2
17	12/03/2022	8				
18	19/03/2022				7	
19	26/03/2022			2	14	
20	02/04/2022					4
21	09/04/2022					
22	23/04/2022	4			7	
23	30/04/2022			3	10	
24	07/05/2022				11	
25	14/05/2022	7			7	
26	21/05/2022					
27	28/05/2022					
28	04/06/2022					
29	11/06/2022	3				
30	18/06/2022					
31	25/06/2022					
		29	4	17	78	13

		11	12	13	14
NºJORNADA	FECHA	WATERPOLO	BALONCESTO	CAMPO A TRAVES	JUEGOS MOTORICOS
0	16/10/2022				1
1	23/10/2021			15	
2	30/10/2021	1			
3	06/11/2021			20	
4	13/11/2021				
5	20/11/2021	2			
6	27/11/2021				
7	04/12/2021				
8	11/12/2021		5	7	1
9	15/01/2022				
10	22/01/2022				
11	29/01/2022				
12	05/02/2022				
13	12/02/2022		4		
14	19/02/2022		2		
15	26/02/2022		5		
16	05/03/2022				
17	12/03/2022		4		
18	19/03/2022	1			
19	26/03/2022		4		
20	02/04/2022				
21	09/04/2022		6		
22	23/04/2022				
23	30/04/2022				
24	07/05/2022		5		
25	14/05/2022				
26	21/05/2022	3			
27	28/05/2022		5		
28	04/06/2022				
29	11/06/2022				
30	18/06/2022				
31	25/06/2022				
		7	40	42	2

		15	16	17	18	19
NºJORNADA	FECHA	FUTBOL SALA	JUDO	LUCHA CANARIA	VELA	BOLA CANARIA
0	16/10/2021					
1	23/10/2021					
2	30/10/2021					
3	06/11/2021					
4	13/11/2021					
5	20/11/2021					
6	27/11/2021					
7	04/12/2021					
8	11/12/2021	4				
9	15/01/2022					
10	22/01/2022					
11	29/01/2022					
12	05/02/2022					
13	12/02/2022					
14	19/02/2022	5				
15	26/02/2022	2				
16	05/03/2022					
17	12/03/2022	4				
18	19/03/2022	3	4			
19	26/03/2022		4			
20	02/04/2022			2		
21	09/04/2022	4		5		
22	23/04/2022	4	2	5	2	3
23	30/04/2022			4		
24	07/05/2022	3	3	6		3
25	14/05/2022	2	2	3		
26	21/05/2022	3	2	4		
27	28/05/2022			1		
28	04/06/2022					
29	11/06/2022	3	1		2	
30	18/06/2022					
31	25/06/2022					
		37	18	30	4	6



DIFUSIÓN ONLINE

Este apartado nos engloba toda la información que podemos requerir sobre cómo ha sido la difusión online de los juegos escolares del cabildo en la temporada 2021/2022. Suministrada por la empresa contratada por el Cabildo para este servicio

Se confirma un año más la importancia de la difusión online en la divulgación de los programas deportivos impulsados por la Unidad Técnica de Deportes, entorno hasta la fecha obtenidos resultados, en términos de alcance, a la hora de dar a conocer la actividad deportiva entre los grupos de población a los que se dirige cada uno de ellos.

En la trigesimoquinta edición de los Juegos del Cabildo de Tenerife hemos vuelto a apostar por la difusión prioritaria de todas las actividades del programa a través del portal web y los perfiles en redes sociales. Apuesta que, sin duda, ha contribuido muy especialmente a reforzar la imagen de los Juegos del Cabildo, situándolo como uno de los programas más conocidos y mejor valorados de cuantos se organizan desde la Unidad Técnica de Deportes.

La página Web es: <http://deportestenerife.com/>

El portal web de Deportes del Cabildo de Tenerife se ha consolidado como una plataforma de consulta que integra la comunicación global de todos los programas, planes, proyectos y actividades de la Unidad Técnica de Deportes.

El programa de los Juegos Cabildo se presenta en lugar destacado del portal web, tanto en el home como en el menú lateral, en primera posición. Mientras al resto de programas se accede a través de la cuadrícula genérica dedicada a Programas / Servicios / Actividades, los Juegos Cabildo tienen una cuadrícula propia con un acceso directo que se mantiene en posición prioritaria durante todo el año, dada la entidad del proyecto y el interés de los/as usuarios/as por consultar sus contenidos.

Esta es la URL de acceso directo a los Juegos Cabildo de Tenerife: <http://deportestenerife.com/programas/juegos-cabildo/>

El primer contacto que los/as visitantes tienen con los Juegos del Cabildo de Tenerife es con las noticias destacadas, que se presentan ordenadas por las fechas celebración de la actividad, con el fin de llamar la atención sobre aquellas que son más recientes. El resto de la información se presenta ordenado por modalidades deportivas, de tal manera que las personas interesadas puedan consultar la totalidad de las propuestas o dirigirse al contenido explícito de una modalidad concreta. Como norma general, la navegación por la página de los Juegos se realiza a través de la columna lateral derecha, donde se encuentran las diferentes botoneras de acceso tanto a las modalidades deportivas como a las secciones comunes y específicas de cada una de ellas.

Conócenos DXT		Juegos Cabildo	
Inscripciones Eventos Jornadas	Programas Servicios Actividades	Planes Obras Infraestructuras	Subvenciones
Educación Entrenamiento	Agenda	Noticias	Lo Nuestro en tu Centro
DXT Brand Center	Oficina Virtual de Asesoramiento	Escuelas Activas	Instalaciones Insulares



DXT >> Programas >> Juegos Cabildo

Juegos Cabildo	
----------------	--

2022	
28	
MAYO	

Broche de oro para la lucha canaria este sábado en Tegueste

[Leer más](#)

Judo	Aikido	Budo	Budo
Budo	Budo	Budo	Budo
Budo	Budo	Budo	Budo
Budo	Budo	Budo	Budo
Budo	Budo	Budo	Budo

Modalidad	Noticias	Galerías Fotos
Comunes / Todas	51	0
Ajedrez	4	4
Atletismo	4	7
Bádminton	4	7
Baloncesto	1	10
Balonmano	1	8
Béisbol	0	6
Bola Canaria	2	2
Campo a Través	1	3
Ciclismo	2	2
Frontenis	1	6
Fútbol Sala	2	12
Gimnasia Rítmica	3	5
Judo	5	7
Juegos Motores Canarios	0	3
Lucha Canaria	8	4
Natación	3	4
Natación Artística	3	2
Orientación	1	4
Patínaje Artístico	1	3
Patínaje Freestyle	1	1
Rugby	1	3
Salvamento y Socorrismo	1	2
Surf	1	2
Taekwondo	3	5
Tenis de Mesa	4	6
Triatlón	1	1
Voleibol	1	11
Vóley-Playa	3	2
Vela	2	2
Waterpolo	2	4
Totales	117	138

PUBLICACIONES PAGINA WEB

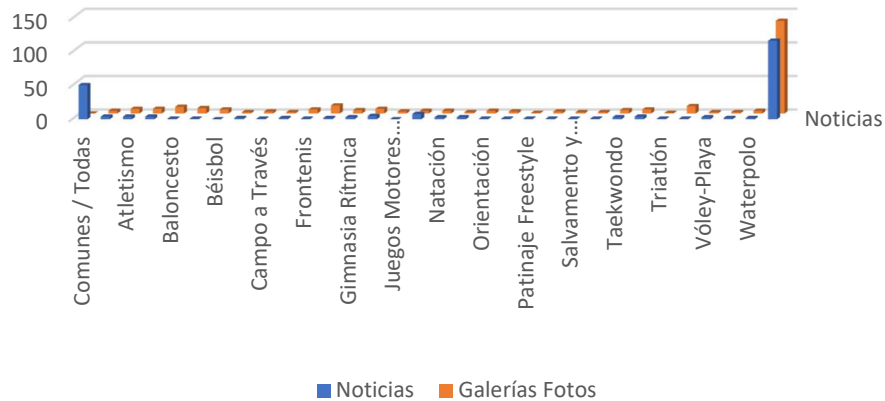

La web del cabildo ha cambiado de licitador y no podemos obtener los datos anteriores al mes de abril

Periodo	Usuarios / Visitantes	Sesiones / Visitas	Páginas Vistas
Noviembre 2021			
Diciembre 2021			
Enero 2022			
Febrero 2022			
Marzo 2022			
Abril 2022	3464	17063	42425
Mayo 2022	5299	21632	53949
Junio 2022	4524	11485	30895
Totales	13287	50180	127269

ESTADISTICAS PAGINA WEB



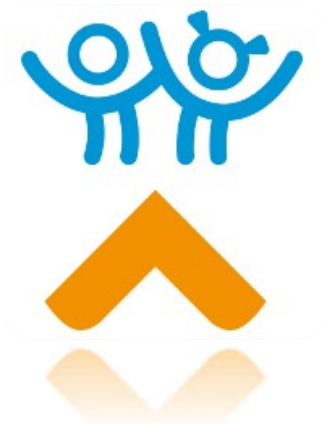

REDES SOCIALES

Este apartado nos muestra las diferentes redes sociales en las que se difunden los contenidos de los juegos escolares. Los seguidores que estos tienen, el número de publicaciones y las publicaciones más relevantes. Facilitadas por la empresa contratada por el Cabildo para este servicio.



Los Juegos Cabildo de Tenerife son un programa de difusión prioritaria en las redes sociales en las que tiene presencia Tenerife Deporte Facebook, Twitter, Instagram y Youtube, siguiendo la directriz de dar la máxima visibilidad a la participación de niños, niñas y adolescentes en las diferentes modalidades de los Juegos.

El alcance de las publicaciones en términos de visualizaciones se ha multiplicado considerablemente, así como el impacto sobre los diferentes grupos de población objetivo.

La dinamización de los contenidos de los Juegos Cabildo en cada una de estas redes sociales se realiza de forma diferenciada, atendiendo a las particularidades que presenta cada una de ellas, tanto en lo que se refiere al diseño de los contenidos, como a los tiempos y patrón horario de publicación.

Por lo demás, la clave está en la forma de presentar las publicaciones, buscando fórmulas originales y siempre ilustradas con imágenes, fotografías o vídeos, para captar la atención de otros perfiles, y procurando enlazar al contenido específico al que se refiere (noticia, foto galería, clasificaciones, etc), con el fin de atraer tráfico al portal web.



Difusión



En junio de 2022, al término de los XXXV Juegos Cabildo de Tenerife, la *fanpage* de Tenerife Deporte en Facebook había alcanzado 9963 seguidores/as.

Las publicaciones que mejor alcance han obtenido en Facebook referidas a los Juegos Cabildo son, con amplia diferencia, los Reportajes y los álbumes de Fotos. Aunque el patrón de publicación también incluye noticias de difusión previa (mediante enlaces a la noticia o difusión de los carteles de la actividad) y de difusión posterior (mediante enlaces a las noticias de balance o a la clasificación).

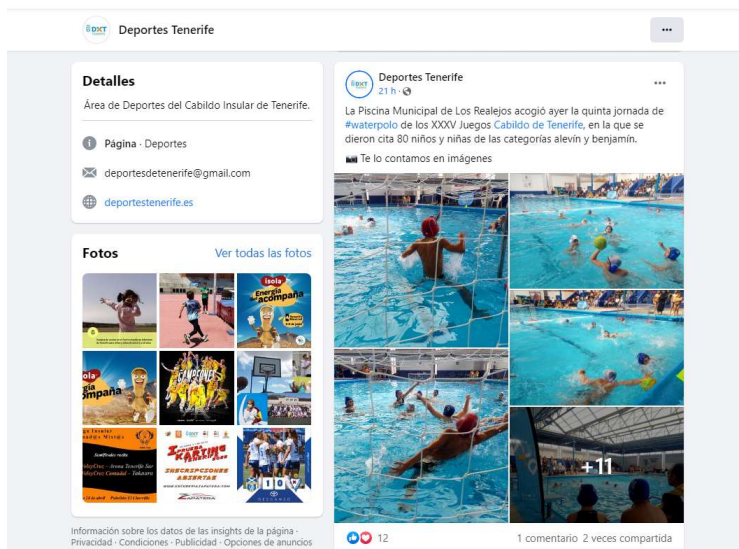

● TWITTER

En junio de 2022 el perfil de Twitter de Tenerife Deporte registró 4737 seguidores/as. Este perfil es el que se ha seguido utilizando para la difusión de las actividades de los Juegos Cabildo de Tenerife, integrándose así dentro del conjunto de actividades promovidas por la Unidad Técnica.

Las publicaciones referidas al programa se identifican a través del hashtag #JuegosCabildoTF con el fin de facilitar la búsqueda de todos los contenidos asociados.

Las publicaciones que mejor resultado obtienen en esta red social son las que ofrecen una buena ilustración gráfica de las actividades, mediante fotomontajes o fotografías de las diferentes jornadas durante su celebración. Aunque también obtienen un buen impacto las de difusión previa y posterior de las jornadas, así como los reportajes y los enlaces a noticias.



Deportes Tenerife

@DXTenerife

Perfil Oficial del Área de Deportes del Cabildo Insular de Tenerife

📍 Santa Cruz de Tenerife deportestenerife.es

📅 Se unió en noviembre de 2015

744 Siguiendo 4737 Seguidores

Ninguna de las cuentas que sigues sigue a este usuario

Tweets Tweets y respuestas Multimedia M

Tweet fijado

Deportes Tenerife @DXTenerife · 4d ...
 📢 Abrimos el plazo de inscripción para el taller formativo presencial sobre 'Protección de Datos y Buena Gobernanza en el Ámbito Deportivo' [#EscuelaEducarEntrenando](#)

📅 Insíbete hoy, las plazas son limitadas: bit.ly/TallerBuenaGob...



Deportes Tenerife

@DXTenerife

Perfil Oficial del Área de Deportes del Cabildo Insular de Tenerife

📍 Santa Cruz de Tenerife deportestenerife.es

📅 Se unió en noviembre de 2015

744 Siguiendo 4737 Seguidores

Ninguna de las cuentas que sigues sigue a este usuario

Tweets Tweets y respuestas Multimedia Me gusta

Deportes Tenerife @DXTenerife · 17h ...
 📢 [#JuegosCabildoTF](#) La sexta jornada de [#tenisdemesa](#) de los XXXV Juegos Cabildo también nos dejó grandes momentos el pasado fin de semana en el Pabellón de Guamasa [#fotogaleria](#) ¡Vívela en imágenes!



Cabildo de Tenerife y 3 más





A la finalización de los XXXV Juegos Cabildo de Tenerife, en junio de 2022, la cuenta de Instagram de Tenerife Deporte había alcanzado 4361 seguidores/as. Para la dinamización de contenido de los Juegos Cabildo también se explota el hashtag #JuegosCabildoTF con el que se han realizado esta temporada 1583 publicaciones propias, utilizando fotografías de las actividades en las diferentes modalidades deportivas. Se mantiene la tendencia al alza en términos de alcance e impacto desde que se utilizara Instagram para la difusión de los Juegos.

dxtenerife ...

1583 Publicaciones **4361** Seguidores **405** Siguiendo

Deportes Tenerife
 Perfil oficial del Área de Deportes del Cabildo Insular de Tenerife.
linktr.ee/dxtenerife

Seguir Mensaje +

Cursos/Tall... EducarEntr... #Tokio2020 #DeporteV... #Escuela

Grid of images showing various sports activities and events, including a person swimming, a group of people sitting on the floor, and a person holding a smartphone with a WhatsApp contact card.



El canal de Youtube ya ha sido personalizado como Tenerife Deporte y, si bien permite la consulta abierta y no es preciso suscribirse al canal para acceder a sus vídeos, se puede palpar el interés de los/as usuarios/as por su seguimiento y por recibir notificaciones de nuevas publicaciones de contenidos en el canal.

Todos los reportajes de los XXXV Juegos Cabildo de Tenerife están recogidos en una lista de reproducción que permite diferenciarlos del resto de vídeos de otros programas, y se ha editado como sección destacada en el acceso principal del Canal. Este repositorio sirve para alojar los Reportajes que luego se enlazan desde el portal web, facilitando así su visualización, sin ralentizaciones en la carga de los vídeos. Que se encarga la empresa que gestiona la web del Cabildo deportes, a modo de ejemplo tenemos de otro servicio.



PERSONAL

En este apartado reflejamos el personal directo de la empresa

Para la realización de los Juegos se ha contado con la siguiente estructura:

- 1 Director de los juegos
- 1 Coordinador de transportes
- 2 Coordinadores (responsable de las diferentes modalidades deportivas)
- 1 Responsable de inscripciones.

A modo de resumen esta es nuestra manera de coordinación de los Juegos:

En el primer mes se realizaban varias reuniones para dividir las tareas y comenzar los contactos con todas las federaciones, clubes,... Estas reuniones eran presénciales y telefónicas de control o gestión de incidencias.

En un segundo momento se realizaban reuniones de coordinación para ver las necesidades globales y pedidos genéricos del servicio.

Y a partir de diciembre se establecieron reuniones todos los martes con el siguiente orden del día:

- Incidencias del fin de semana anterior
- Eventos del fin de semana y necesidades de estos.
- Necesidades logísticas para los siguientes eventos
- Repaso de las fechas futuras y posibles necesidades de los mismos que requieran de una mayor planificación, como medallas, trofeos, planes de seguridad.

Por otro lado, en cada evento la forma de proceder era la siguiente:

- Si el evento llevaba montaje según pliego, la empresa contratada para ello se encargaba de transportar todos los elementos (publicidad, agua, sonido,...) y de su montaje.
- Si el evento no llevaba montaje según pliego, se realizaba una visita por alguno de los coordinadores y/o el director para intentar cubrir con 2 banderolas, 1 lona y 1 pop up, los máximos eventos posibles.
- Por último, aquellos deportes que tiene un gran número de jornadas se establecía la entrega de todos los elementos durante la semana y que estuvieran en la instalación el día de la prueba

La coordinación con los ayuntamientos siempre se realizaba con el equipo de la zona que era quien tenía conexión directa con el responsable de deportes, actuando de apoyo con ellos para la entrega del seguro, plan de seguridad si se exigía.

La coordinación con la empresa de ambulancia era realizada por el director del servicio y se confirmaba todos los martes para evitar quedarnos sin

cobertura en los eventos, es de valorar que la empresa contratada hizo un gran esfuerzo, incluyendo la contratación directa de otra empresa a su coste para cubrir todos los servicios. **El único dato destacable es que para cada evento se cobraba un mínimo de 4 horas de servicios, aunque este durara menos tiempo.**

La relación con la empresa de guaguas era fluida y todos los viernes se comprobaba que las rutas estaban correctas en recorrido y horario, a pesar de eso existían algunos retrasos, unas veces motivado por la empresa de transporte y en otras ocasiones por salida tarde del evento programado. Una cosa a tener en cuenta es que las empresas de transportes subcontratan alguno servicios y estos suelen ser difíciles de localizar ante un posible retraso o adelanto de la recogida (A modo de resumen destacar que las mayores incidencias han sido con Atletismo y siempre con los mismos equipos por lo que llegamos a la conclusión que no es la empresa de guaguas sino el equipo que envía mal la ruta que tiene que realizar la guagua y además que no tienen margen de espera una vez en ruta, por ejemplo si tiene que pasar a buscar la primera parada las 8:30, y la segunda se ha calculado a las 8:45, desde las 8:44 ya están llamando que hay retrasos, sin tener en cuenta que el primer motivo es la salida tarde de la primera parada por no estar los niños e incluso el monitor que los debe acompañar.)



MEJORAS

En este último apartado de la memoria encontraremos reflejamos a nuestro entender posibles mejoras para este servicio.

En primer lugar, destacar que es la primera vez que los juegos son gestionado de esta forma y no directamente con el cabildo como era lo habitual.

Dicho esto, estos son los inconvenientes que nos hemos encontrado:

- + Las federaciones inicialmente seguían preguntando al Cabildo por los juegos y no a la empresa

- + Existen competiciones ya estandarizadas dentro de las federaciones que aprovechan los juegos para tener los desplazamientos y el seguro de la actividad y así poder hacer las competiciones en las categorías más pequeñas.

- + El concepto "juego" cuesta diferenciarlo del concepto competición.

- + Los botellines entregados costaba bastante que los llevaran las siguientes veces, por lo que en más de una ocasión se compraron vasos para poder repartir el agua

Mejoras que creemos que se pueden establecer:

- + Anticipación de la contratación de las empresas al mes de agosto para empezar la temporada a tiempo

- + Mejorar la coordinación estableciendo 3 coordinadores a jornada completa, dado que la dedicación a estos juegos es casi continua de lunes a domingo.

- + Incluir dos coordinadores, uno de inscripciones y web y otro de control de transporte, logística y publicidad.

- + Valorar mejor en la licitación los montajes, dado que se ponen una cantidad, pero posteriormente en la ejecución de los juegos se exige que haya publicidad y agua en todas las jornadas.

- + En ciertos deportes que son minoritarios prever bien su coste, dado que a pesar de ser minoritario son a su vez la que más gastos lleva, por ejemplo ciclismo para 70-80 participantes consume, plan de seguridad, ambulancias doble y medicalizada.

- + Tener el respaldo del Cabildo para ir deshaciendo los reinos de "Taifas" que exigen más elementos de los necesarios en cada jornada, por ejemplo, Rugby exige siempre altavoces para poner música, sin otra finalidad

- + Establecer desde un inicio los datos a recopilar en los juegos y así poder reflejar en el informe aquellos que sean de interés para este Cabildo, favoreciendo así la toma de datos y los resultados finales del mismo.



RESUMEN FOTOGRAFICO

En este último apartado de la memoria encontraremos un resumen fotográfico de las diferentes modalidades que se han realizado este año a lo largo de las diferentes jornadas. Se hará entrega en un pendrive con el total de fotos realizadas, mostrando en este documento solo una muestra de cada deporte.



AJEDREZ





ATLETISMO





BADMINTON





BALONCESTO





BALONMANO





BEISBOL





BOLA CANARIA





CAMPO A TRAVES





CICLISMO





FRONTENIS





FUTBOL SALA





GIMNASIA RITMICA





JUDO





JUEGOS MOTORES





LUCHA CANARIA





NATACION





NATAACION ARTISTICA





ORIENTACION





PATINAJE ARTISTICO





PATINAJE FREESTYLE

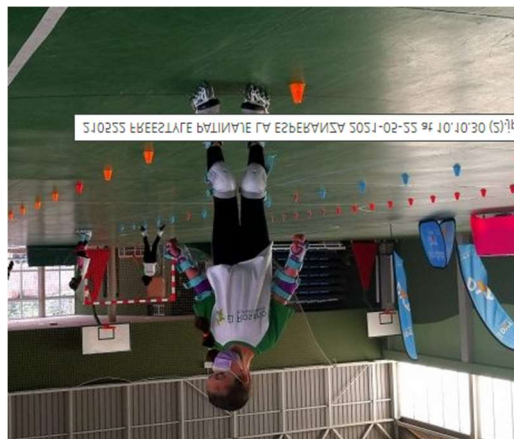



RUGBY





SALVAMENTO





SURF





TAEKWONDO





TENIS DE MESA





TRIATLON





VELA





VOLEIBOL





VOLEY PLAYA





WATERPOLO



MEMORIA

JUEGOS DEL CABILDO

2021/2022
